CONSEJO DE PARTICIPACIÓN CIUDADANA DE OBRAS Y SERVICIOS PÚBLICOS

*La información vertida es responsabilidad de cada Consejo de Participación Ciudadana.

Puebla
CIUDAD INCLUYENTE
2018 ▪ 2021

IMPLAN
INSTITUTO MUNICIPAL DE PLANEACIÓN PUEBLA

CONSEJOS DE PARTICIPACIÓN CIUDADANA

MUNICIPIO DE PUEBLA

TOTAL DE SESIONES REALIZADAS EN EL AÑO:	11	**Ordinarias:** 11 sesiones **Extraordinarias:** 0 sesiones

Misión:

Vigilar el desarrollo de las obras públicas; Que se de previa planeación de las mismas, y que su contratación y ejecución sean de estricto apego a las normas que lo rigen. Visión del Consejo de Participación Ciudadana:

Organismo confiable de la sociedad civil que de seguimiento puntual a que las obras y servicios públicos cumplan los fundamentos básicos: eficacia, eficiencia, transparencia y legalidad.

Objetivo:

Organismo de la sociedad civil coadyuvante de las autoridades municipales que incida en que la sociedad reciba obras y servicios públicos preponderantemente necesarias y útiles. Debidamente priorizada su realización.

Comisiones del Consejo de Participación Ciudadana:

LEGISLACION, Participación de manera permanente en la CAADROCC y sus comités.

TRASPARENCIA

PLANEACION

SEGUIMIENTO DEL PROGRAMA DE OBRAS 2019

Breve reseña del Consejo de Participación Ciudadana:

El consejo de participación Ciudadana está formado por miembros de los diferentes organismos del sector de la construcción como son Colegios, Cámaras e Instituciones Educativas así como de ciudadanos que por su conocimiento y sus aportaciones al Municipio de Puebla son importantes para el crecimiento y desarrollo del mismo.

Haciendo propuestas en los programas de obras que se realizan en la Secretaria de Infraestructura, y Desarrollo urbano así como las que tienen que ver con las obras y las infraestructuras del municipio, así como también se lleve de manera trasparente los recurso asignado para las diferentes obras que se realizan.

Nombre del Proyecto y/o Línea de Trabajo que se realizó y/o realiza durante el año:

Acciones realizadas:

25. EN LEGISLACION PROPUESTAS AL CAPITULO 17 DE CONSTRUCCIONES
26. MIEMBROS DEL CONSEJO PARTICIPARON EN LA ELABORACION DEL ESTUDIO DE ADMINISTRACION DE PAVIMENTOS EN UN CUADRANTE DE LA CIUDAD

Responsables y participantes:

ING. MARGARITA RODRIGUEZ
ING RAUL CARPINTYRO VERA
Invitados: BUAP ESCUELA DE ING. CIVIL

Estado de las líneas de trabajo:

TERMINADO

CONSEJO DE PARTICIPACIÓN CIUDADANA PARA PERSONAS EN SITUACIÓN DE VULNERABILIDAD

*La información vertida es responsabilidad de cada Consejo de Participación Ciudadana.

Puebla
CIUDAD INCLUYENTE
2018 ▪ 2021

IMPLAN
INSTITUTO MUNICIPAL DE PLANEACIÓN PUEBLA

CONSEJOS DE PARTICIPACIÓN CIUDADANA

MUNICIPIO DE PUEBLA

TOTAL DE SESIONES REALIZADAS EN EL AÑO:	11	**Ordinarias:** 11 sesiones **Extraordinarias:** 2 sesiones

Vulnerabilidad es la cualidad de vulnerable (que es susceptible de ser lastimado o herido ya sea ffsica o moralmente).

El concepto puede aplicarse a una persona o a un grupo social segun su capacidad para prevenir, resistir y sobreponerse de un impacto.

MISION

Somos un grupo de ciudadanos voluntarios y comprometidos de Puebla que busca activamente generar consciencia para crear las condiciones en la sociedad civil y el gobierno de manera que se logre un verdadero impacto social en favor de las personas en situacion de vulnerabilidad.

VISION

Ser un grupo de ciudadanos que trabaje coordinadamente por las personas en situacion de vulnerabilidad, logrando un impacto social de inclusion en nuestra comunidad.

VALORES

- Amor: El Amor es la fuerza que nos impulsa hacia cualquier cosa de bien a través de acciones.
- Empatia: Capacidad de nuestra consciencia de entender la vida de los demas.
- Respeto: Reconocimiento de la persona, con derechos y deberes, evitando el juicio.
- Compromiso: Perseverancia de nuestra voluntad de forma entusiasta hasta ver un fin cumplido.
- Inclusion: Aceptar la individualidad de forma abierta en una comunion de dignidad y convivencia.
- Equidad: Tratar a todos por igual respetando y tomando en cuenta sus diferencias y sus necesidades.
- Congruencia: Que nuestro pensar se refleje en nuestro proceder.

1 de cada 3 personas no respeta los lugares establecidos para personas con discapacidad.

El CCPSV al darse cuenta que no se respetan los lugares de estacionamiento asignados para personas con discapacidad, decidio llevar a cabo una campana para promover el respeto de dichos espacios: “Ponte en sus zapatos, no en su lugar”.

Acciones realizadas:

- Se continua la campana Ponte en sus zapatos no en su lugar.
- Participacion en la carta Poblana por el derecho a la Ciudad.
- Participacion en el comite unico generador del pacto Poblano con el afan de contribuir a que dicho documento contemple vision inclusiva y promueva la igualdad de derechos entre las personas.
- Platica Cultura de la Paz.
- Colaboracion con el consejo del deporte taller defensa personal.
- Colaboracion con el consejo de juventud taller violencia no es amor.
- Platicas del analisis de salud mental.
- Los nuevos consejeros tomamos la conferencia de consejos de participacion ciudadana.

Con motivo del Dla Internacional de las personas con discapacidad se iniciara la "Jornada de transporte incluyente" que buscara sensibilizar a los conductores y usuarios para ofrecer un servicio digno para las personas discapacitadas.

Participation hoy en la capacitacion de la Secretarla de Movilidad y Transporte en el CIS para conductores de transporte publico en Puebla.

Rumbo a la inclusion con personas con discapacidad Buap.

IMPLAN
COMITÉ ÚNICO
WORKSHOP
PERSONAS
PLANETA
PROSPERIDAD
PAZ
ALIANZAS

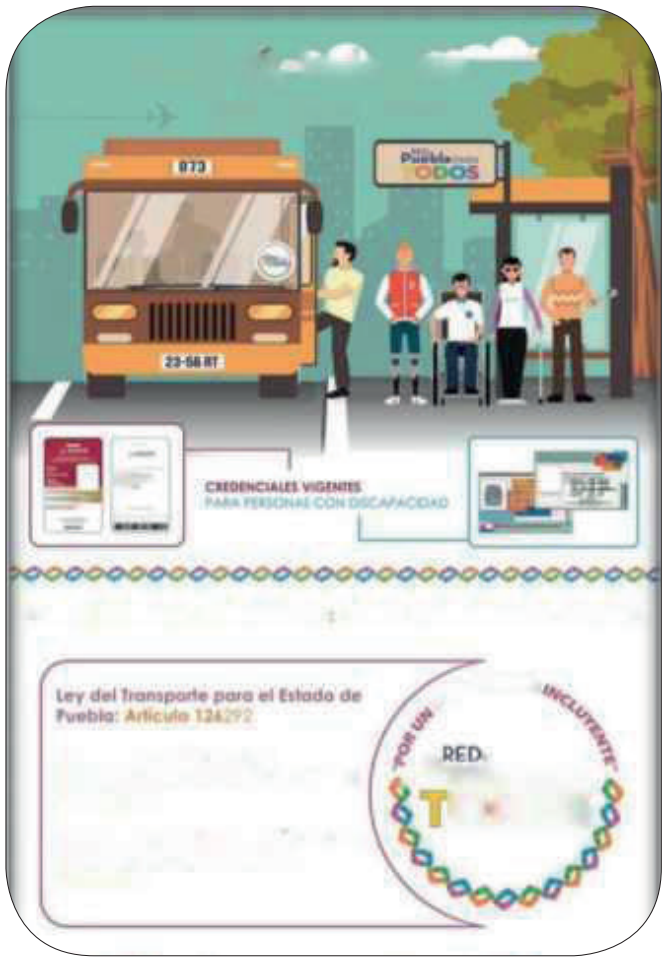
CREDENCIALES VIGENTES
PARA PERSONAS CON DISCAPACIDAD
Ley del Transporte para el Estado de Puebla: Artículo 124292
RED
POR UN
INCLUYENTE

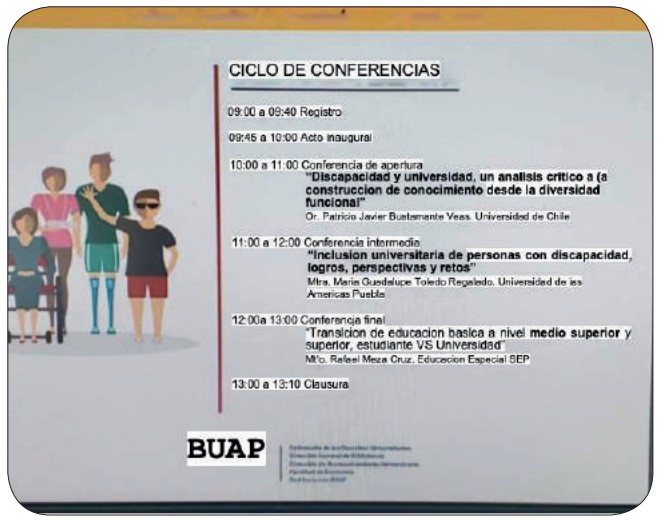
CICLO DE CONFERENCIAS
09:00 a 09:40 Registro
09:45 a 10:00 Acto inaugural
10:00 a 11:00 Conferencia de apertura
"Discapacidad y universidad, un analisis critico a la construccion de conocimiento desde la diversidad funcional"
Dr. Patricio Javier Bustamante Veas. Universidad de Chile
11:00 a 12:00 Conferencia intermedia
"Inclusion universitaria de personas con discapacidad, logros, perspectivas y retos"
Mtra. Maria Guadalupe Toledo Regalado. Universidad de las Americas Puebla
12:00a 13:00 Conferencia final
"Transicion de educacion basica a nivel medio superior y superior, estudiante VS Universidad"
Mt'o. Rafael Meza Cruz. Educacion Especial SEP
13:00 a 13:10 Clausura
BUAP

Rumbo a la inclusión de personas con discapacidad en la BUAP

CONSEJO DE PARTICIPACIÓN CIUDADANA DE PROTECCIÓN CIVIL

*La información vertida es responsabilidad de cada Consejo de Participación Ciudadana.

Puebla
CIUDAD INCLUYENTE
2018 ▪ 2021

IMPLAN
INSTITUTO MUNICIPAL DE PLANEACIÓN PUEBLA

CONSEJOS DE PARTICIPACIÓN CIUDADANA

MUNICIPIO DE PUEBLA

TOTAL DE SESIONES REALIZADAS EN EL AÑO:	12	**Ordinarias:** 12 sesiones **Extraordinarias:** 0 sesiones

El Consejo de Participación Ciudadana de Protección Civil del Municipio de Puebla tiene como objetivo el análisis, la opinión, la consulta, el estudio, la discusión, la difusión de la problemática y soluciones referente a la protección civil en el Municipio de Puebla en la que permita:

I. Coadyuvar para el cumplimiento eficaz de los planes y programas municipales aprobados;
II. Promover la participación y colaboración de los habitantes y vecinos en todos los aspectos de beneficio social;
III. Gestionar ante las instancias correspondientes las acciones respectivas en la materia de protección civil.
IV. Proponer al Ayuntamiento todo tipo de actividades, acciones, planes y programas municipales o en su caso modificar los mismos;
V. Participar en la estructuración de Políticas Públicas que implique la protección civil en Puebla.

MISIÓN

Somos un Consejo integrado para el análisis, la gestión social, promoción y difusión en materia de protección civil al servicio de la sociedad, que busca homogenizar las interrelaciones sociales basadas en la autoprotección y de vinculación interinstitucional dentro de la estructura, el equipamiento y los servicios del municipio para asegurar la tranquilidad y el bienestar de l a población que aspira permanentemente mejorar su calidad de vida en un entorno equilibrado y sustentable.

VISIÓN

Proponemos ser un Consejo Ciudadano que promueva el desarrollo de proyectos, planes, programas, legislación y normatividad alterna con políticas claras y específicas realistas y de alto compromiso; que asegure permanentemente la protección y tranquilidad social, que eleve su calidad de vida en forma equilibrada y sustentable como un fundamento de bienestar para nuestra sociedad.

El Consejo de Participación Ciudadana de Protección Civil del Municipio de Puebla, esta conformado por expertos en diversas áreas de la protección civil y reducción de riesgos; técnicos en urgencias médicas, gestores en riesgo, peritos en instalaciones, directores responsables de obra, abogados, arquitectos y urbanistas. Lo que representa una oportunidad para desarrollar trabajos comunes e integrales en beneficio de los ciudadanos.

En el año 2019 se realizaron las siguientes acciones apegadas a nuestro objeto social antes señalado:

Informe de actividades:

20 de noviembre

En sesión ordinaria correspondiente al mes de noviembre se expone el "Esquema de Plan de Trabajo 2020 y Vinculación Institucional", en presencia del representante de la Unidad Operativa de Protección Civil Municipal y la Comisión de Seguridad Ciudadana de la Regiduría del Ayuntamiento de Puebla. En la cual se generó la calendarización de las reuniones para el año 2020 y vinculación al plan de trabajo del Consejo a partir de sus alcances planteados para el siguiente año.

Estado del Proyecto y/o Línea de Trabajo:

Permanente

19 de noviembre

Se asiste a la Sesión Ordinaria del COPLAMUN celebrado en la Ciudad de Puebla en el salón San Francisco del Hotel City Express, en donde se informó sobre los avances del Plan Municipal de Desarrollo y acciones pendientes. Además se tuvo la oportunidad de expresar inquietudes referentes al informe por parte de los representantes de los Consejos de Participación Ciudadana. Evento presidido por la Presidenta del Municipio de Puebla Claudia Rivera Vivanco.

Estado del Proyecto y/o Línea de Trabajo:

Permanente

Fecha: 30 de octubre

Se participa en la presentación de la "Carta Poblana por el Derecho a la Ciudad", en el marco del Día Mundial De Las Ciudades, y con la presencia de la Presidenta Claudia Rivera Vivanco y el equipo del IMPLAN

Estado del Proyecto y/o Línea de Trabajo:

Concluido

Fecha: 07, 14 y 21 de octubre

Capacitación en materia de protección civil al personal, alumnos y vecinos del Teatro Popular José Recek Saade. Bajo el siguiente orden de pláticas:

- Medidas de seguridad eléctrica.
- Primeros auxilios y conformación de brigadas.
- Uso y manejo de extintores y conformación de brigadas.
- Identificación de riesgo estructural ante eventos perturbadores y puntos de seguridad.
- Manejo seguro de gas LP.

Eventos realizados en las instalaciones del Teatro Popular José Recek Saade en la ciudad de Puebla.

Estado del Proyecto y/o Línea de Trabajo concluido. (no)

Fecha: 04 de octubre

Conferencia impartida a los alumnos y personal de la Universidad Mesoamericana por el especialista Miguel Ángel Jurado Gonzales, quien dio a conocer el tema de la Prevención de Riesgos Volcánicos, las medidas que hay que tomar, así como las zonas de riesgo y la manera de actuar en caso de un evento de este tipo.

Estado del Proyecto y/o Línea de Trabajo:

Concluido

Fecha: 04 de octubre

Participación en el foro de la "Carta Poblana por el Derecho a La Ciudad como pilar de la planeación y del desarrollo urbano sostenible", en donde se contó con la participación del Dr. Alfonso Iracheta Cenecorta, investigador del Colegio Mexiquense, quien abordó la importancia del derecho a la ciudad, sus principios y el papel del estado en este.

Se habló respecto la importancia de implementar estrategias, acciones y soluciones, para mejorar las condiciones urbanas que garanticen el derecho a la ciudad en nuestro municipio.

Fecha: 30 de agosto

Asistencia al curso relacionado a "La Identificación, análisis y prevención de Riesgos Psicosociales en el Trabajo", tomado en la ciudad de Puebla en las instalaciones de CEFAPSIC.

Entre algunas de las temáticas que se trataron están:

- Tipos de selección de personal.
- Burnout o workaholic.
- Ergonomía.
- Acoso Laboral.
- Aplicación de la NOM-035-STPS-2018
- Seguridad y Salud Ocupacional en el Trabajo.
- Normas ISO 9001:2015 Sistemas de Gestión de la Calidad.
- Estandarización de Procesos.
- Diseño del Trabajo.

Estado del Proyecto y/o Línea de Trabajo:

Concluido

Fecha: 29 de agosto

Se participó en el foro Construyendo Propuestas para el Desarrollo Cultural elaborado por el Consejo de Cultura y Arte, en las instalaciones del IMPLAN, con la finalidad de brindar alternativas para el desarrollo y seguimiento de una mejor cultura y el apoyo hacia la cultura y el arte en la ciudad de Puebla, donde se contó con la participación de artistas, gestores culturales, académicos, especialistas en patrimonio, el Instituto Municipal de Arte y Cultura de Puebla y la Subsecretaria de Cultura del Gobierno del estado de Puebla.

Estado del Proyecto y/o Línea de Trabajo:

Concluido

Fecha: 13 de septiembre

Participación en el workshops del bloque alianzas para cumplir las ideas que están plasmadas en el Comité Único Generador del Pacto Poblano.

Estado del Proyecto y/o Línea de Trabajo:

Concluido

Fecha: 28 de agosto

Participación en el foro organizado por el IMPLAN, "La Carta Poblana por el Derecho a la Ciudad" con la temática "Puebla, ciudad diversa y libre de discriminación" que se llevó a cabo en las instalaciones del Museo del Tecnológico de Monterrey ubicado en la 4 Norte No. 5, Col. Centro.

Se trataron asuntos relacionados con la igualdad de género, la discriminación, así como las anomalías que se presentan en el marco legal y en el trato hacia la ciudadanía que integra el arco LGBTT.

Estado del Proyecto y/o Línea de Trabajo:

Concluido

Fecha: 21 de agosto

Sesión ordinaria celebrada en las instalaciones del implan, donde se trataron los nuevos planes y proyectos de trabajo, así como el ingreso y aceptación de dos nuevos consejeros, el Dr. Oscar Islas Tapia y el Lic. Adrian Martinez Diaz.

También se expone por parte de la Lic. Liliana Olguín sus inquietudes respecto al teatro José Recek Saade.

Estado del Proyecto y/o Línea de Trabajo:

concluido. (no)

Fecha: 27 de agosto

Se realiza recorrido para reconocer las instalaciones del Teatro Popular José Recek Saade con la finalidad de identificar puntos de riesgo con el objetivo de proponer propuestas de mitigación. En respuesta a la solicitud de asesoramiento por parte de la Lic. Liliana Olguín encargada del teatro.

El video del recorrido se puede encontrar en el siguiente link:
https://www.youtube.com/watch?v=Kv2n28CAHjg

Estado del Proyecto y/o Línea de Trabajo

concluido. (no)

Fecha: 02 al 04 de julio

Asistencia a el Smart City Expo Latam Congress donde se reunieron los actores de transformación más importantes de América Latina en un entorno de diálogo

e intercambio de conocimientos, iniciativas y proyectos, además de la formación de vínculos de valor que impulsen todos los ámbitos de las comunidades.

Donde se trataron temas en materia de:

Movilidad, Planificación Urbana y Territorial.

- Empoderamiento Ciudadano y Gobierno Abierto.
- Equidad, Educación.
- Salud y Vivienda.
- Energía y Medio Ambiente.
- Cultura y Patrimonio.
- Seguridad y Resiliencia.
- Financiamiento y Legislación.
- Desarrollo Económico y Rural.

Estado del Proyecto y/o Línea de Trabajo:

Concluido

Fecha: 18 de junio

Participación en el foro Libre "Derecho a la ciudad como derecho humano emergente", que se llevó a cabo en la ciudad de Puebla en las instalaciones de la Universidad Angelópolis, se trataron temas relativos a los derechos que tenemos como ciudadanos y las obligaciones que se contraen. En este evento participaron Luis Armando Soriano Peregrina, subsecretario de Prevención del Delito y Derechos Humanos de la Secretaria General del Gobierno del Estado de Puebla.

Estado del Proyecto y/o Línea de Trabajo:

Concluido

Fecha: 12 de junio

Participación en la conferencia impartida en la Universidad de Valle de Puebla, con la temática "Puebla Ciudad Segura Informada y Participativa" organizada por el IMPLAN en la ciudad de Puebla. Con la intervención de la especialista en derechos humanos Lic. Abigail Báez Madrigal, con la temática "Habilitar ideas de paz a través de la seguridad ciudadana".

Estado del Proyecto y/o Línea de Trabajo:

Concluido

Fecha: 25 de mayo

Apoyo a la iniciativa #PorNosotros creada por Jocelyn Mora para mejorar la calidad del aire que estamos respirando y de reducir los altos índices de contaminación que vivimos en la ciudad de Puebla, a través de la reforestación en zonas habitacionales y el comprometerse a cuidar y proteger los árboles plantados. Se trabajó en conjunto con los consejos de Juventud y el consejo de Ecología y Medio Ambiente; así como con los medios multimedia de Milennials Noticias MX y el programa La Reverenda.

Origen de la Transmision: https://www.facebook.com/lareverendaradio/videos/365990927369862/UzpfSTIzODg0ODE3Njc4ODEzNjE6MjQ2NzgwNzEzOTk0ODgyMw/

Estado del Proyecto y/o Línea de Trabajo:

Permanente

Fecha:13 de mayo

Se imparte curso de capacitación al personal del IMPLAN con la finalidad de orientar y capacitar a las diferentes brigadas tanto de Evacuación, Primeros Auxilios, Prevención y Combate de Incendio. También se reforzaron conocimientos de primeros auxilios.

Estado del Proyecto y/o Línea de Trabajo:

Permanente

Fecha: 06 de mayo

Se imparten cursos de primeros auxilios, prevención y combate de incendios y conformación de brigadas de rescate al personal del IMPLAN, con la finalidad de orientar y capacitar al personal.

Estado del Proyecto y/o Línea de Trabajo:

Concluido y permanente

Fecha: 03 de mayo

Participación en el Foro Caminos para la prosperidad Poblana en las instalaciones de La Universidad de Oriente, donde se asentaron las bases para la creación de la Carta Poblana por el derecho a la Ciudad.

Estado del Proyecto y/o Línea de Trabajo:

Concluido

Sesión ordinaria correspondiente al mes de febrero en instalaciones de la Unidad Operativa de Protección Civil del Municipio de Puebla.

Cursos de primeros auxilios, prevención y combate de incendios y conformación de brigadas de rescate al personal del IMPLAN

Capacitaciones en Materia de Protección Civil y Mitigación de Riesgos en el Teatro Popular José Recek Saade.

Conferencia prevención de Riesgos Volcánicos

Foro: Carta Poblana por el Derecho a la Ciudad.

Sesión Ordinaria del Comité de Planeación Municipal 2019.

Puebla
CIUDAD INCLUYENTE
2018 ▪ 2021

IMPLAN
INSTITUTO MUNICIPAL DE PLANEACIÓN PUEBLA

CONSEJOS DE PARTICIPACIÓN CIUDADANA

MUNICIPIO DE PUEBLA