

ANEXO 2 PRESUPUESTO DE EGRESOS 2018

Cuadro 1. Calendario del Presupuesto de Ingresos 2018

	ANUAL	Enero	Febrero	Marzo	Abril	Mayo	Junio	Julio	Agosto	Septiembre	Octubre	Noviembre	Diciembre
TOTAL	4,744,401,141.89	346,178,238.32	437,302,676.97	451,222,663.02	377,447,306.66	410,732,334.07	336,426,106.07	331,321,649.98	347,616,567.23	308,652,871.90	312,390,653.76	336,098,607.38	749,011,366.42
1 Impuestos	1,037,935,485.47	126,696,845.66	114,467,112.42	91,972,836.88	38,727,056.36	50,297,335.83	50,414,836.87	48,761,577.82	36,817,622.65	37,049,592.08	55,124,352.64	449,027,636.63	
1.1 Impuestos sobre los Ingresos	48,898,886.39	2,258,342.50	5,128,898.98	3,956,655.03	3,149,709.06	5,446,020.73	5,405,243.18	6,086,595.04	4,399,349.78	3,058,503.71	3,072,722.41	3,608,092.48	3,428,829.78
1.1.1 Sobre Diversiones y Espectáculos Públicos	6,593,454.87	86,753.42	228,681.73	374,987.28	181,466.30	809,898.16	1,476,140.40	565,279.28	346,010.04	504,004.36	565,467.24	1,028,838.83	425,887.23
1.1.2 Sobre Ritas, Loterías, Sorteos, Concursos y toda clase de Juegos Públicos	42,305,431.52	2,171,549.09	4,900,217.25	3,581,567.75	2,968,243.16	4,639,121.57	3,930,102.78	5,520,315.76	4,053,339.74	2,554,497.35	2,507,304.87	2,579,163.65	2,903,008.55
1.2 Impuestos sobre el Patrimonio	938,658,141.37	122,716,362.91	105,351,416.14	83,534,630.82	33,276,031.84	39,530,554.61	40,935,367.12	37,544,538.79	29,327,335.33	30,979,118.72	31,494,843.76	48,319,513.78	335,548,437.65
1.2.1 Predial	682,134,947.63	103,896,573.89	79,848,686.19	56,369,144.46	14,849,463.05	13,432,696.75	16,668,674.46	9,917,117.09	10,697,959.46	10,355,950.31	9,410,260.61	34,815,298.29	321,883,123.07
1.2.2 Sobre Adquisición de Bienes Inmuebles	256,423,193.74	18,819,789.02	25,502,729.95	27,165,486.36	18,426,568.79	26,097,857.76	24,276,692.66	27,627,421.71	18,629,375.87	20,623,168.41	22,084,583.34	13,504,215.49	13,665,314.58
1.3 transacciones	-	-	-	-	-	-	-	-	-	-	-	-	-
1.4 Impuestos al Comercio Exterior	-	-	-	-	-	-	-	-	-	-	-	-	-
1.5 Impuestos sobre Nóminas y Asimilables	-	-	-	-	-	-	-	-	-	-	-	-	-
1.6 Impuestos Económicos	-	-	-	-	-	-	-	-	-	-	-	-	-
1.7 Accesorios	50,478,460.71	3,622,150.25	3,986,797.30	4,481,651.03	2,301,285.46	5,320,780.59	4,074,256.67	5,130,443.98	3,090,937.55	2,641,092.20	2,481,976.21	3,195,836.37	10,150,303.20
1.7.1 Predial	34,923,815.41	3,021,563.84	2,998,650.66	3,563,587.66	1,360,085.18	1,639,921.09	2,706,278.53	1,798,006.20	2,332,043.08	2,017,758.12	3,900,041.89	2,352,971.84	9,052,818.55
1.7.2 Sobre Adquisición de Bienes Inmuebles	15,854,645.30	600,586.41	988,137.74	928,063.47	951,200.28	3,780,859.50	1,367,948.03	3,432,347.78	758,894.50	623,334.08	581,934.32	843,864.53	1,097,484.65
1.8 Otros Impuestos	-	-	-	-	-	-	-	-	-	-	-	-	-
Impuestos no comprendidos en las fracciones de la ley de Ingresos causadas en ejercicios fiscales anteriores pendientes de liquidación o pago	-	-	-	-	-	-	-	-	-	-	-	-	-
2 Cuotas y Aportaciones de Seguridad Social	1,987,760.65	279,967.85	12,995.67	210,111.72	256,847.95	191,154.53	179,271.37	76,755.14	207,438.18	180,335.52	107,213.96	130,551.87	155,126.87
2.1 Aportaciones para Fondos de Vivienda	-	-	-	-	-	-	-	-	-	-	-	-	-
2.2 Cuotas para el Seguro Social	-	-	-	-	-	-	-	-	-	-	-	-	-
2.3 Cuotas de Ahorro para el Retiro	-	-	-	-	-	-	-	-	-	-	-	-	-
2.4 Cuotas y Aportaciones para la Seguridad Social	-	-	-	-	-	-	-	-	-	-	-	-	-
2.5 Accesorios	1,987,760.65	279,967.85	12,995.67	210,111.72	256,847.95	191,154.53	179,271.37	76,755.14	207,438.18	180,335.52	107,213.96	130,551.87	155,126.87
3.1 Contribuciones de Mejoras por obras Públicas	1,987,760.65	279,967.85	12,995.67	210,111.72	256,847.95	191,154.53	179,271.37	76,755.14	207,438.18	180,335.52	107,213.96	130,551.87	155,126.87
3.1.1 Contribuciones de Mejoras por obras Públicas	1,987,760.65	279,967.85	12,995.67	210,111.72	256,847.95	191,154.53	179,271.37	76,755.14	207,438.18	180,335.52	107,213.96	130,551.87	155,126.87
Impuestos no comprendidos en las fracciones de la ley de Ingresos causadas en ejercicios fiscales anteriores pendientes de liquidación o pago	-	-	-	-	-	-	-	-	-	-	-	-	-
3.2 Derechos	499,346,999.28	45,600,223.44	56,381,244.92	65,469,173.85	30,822,566.65	37,450,293.04	35,140,898.61	31,342,838.50	32,090,138.23	24,004,980.34	23,249,765.98	31,048,478.89	86,746,396.83
4.1 explotación de bienes de dominio público	24,993,656.24	2,554,171.06	2,419,648.30	2,222,239.37	2,384,306.04	2,176,434.29	1,927,875.02	2,238,932.14	2,102,225.58	1,494,356.84	1,631,640.44	1,772,783.55	2,070,042.60
4.1.1 Por ocupación de espacios	24,993,656.24	2,554,171.06	2,419,648.30	2,222,239.37	2,384,306.04	2,176,434.29	1,927,875.02	2,238,932.14	2,102,225.58	1,494,356.84	1,631,640.44	1,772,783.55	2,070,042.60
4.2 Derechos a los hidrocarburos	-	-	-	-	-	-	-	-	-	-	-	-	-
4.3 Derechos por prestación de servicios	284,411,442.04	30,351,160.21	26,941,398.88	28,642,130.99	16,901,808.80	17,896,244.35	17,996,151.48	16,951,215.83	12,090,952.25	12,929,669.95	12,359,271.16	21,673,834.42	66,746,803.72
4.3.1 Servicios de Alimento Público	139,871,748.63	10,729,455.89	12,246,071.05	12,223,463.02	16,901,808.80	13,630,841.22	14,108,807.02	13,158,916.02	11,704,063.02	10,181,874.69	9,584,146.21	9,802,640.48	10,217,448.78
Derechos por servicios prestados por la Secretaría de Infraestructura y Servicios Públicos	38,124.00	-	-	-	-	-	-	-	-	-	-	-	-
4.3.2 Derechos por servicios en panteones	7,409,448.03	707,631.75	661,621.03	803,608.75	631,880.60	631,695.81	4,765.50	14,296.50	19,062.00	-	-	-	-
4.3.3 Servicio de recolección, transporte y disposición final de desechos sólidos	124,097,106.84	17,955,308.85	13,020,553.34	14,299,262.04	2,914,748.63	2,353,858.88	2,047,085.49	1,911,991.46	1,508,739.33	1,588,400.52	1,288,135.72	1,024,862.69	54,974,159.89
4.3.4 Servicios de control antirrábicos	423,089.56	12,478.73	66,525.71	28,698.82	37,115.30	36,734.59	44,210.60	28,566.09	72,133.79	29,090.73	25,437.18	26,390.28	25,807.83
4.3.6 Servicios prestados por la Tesorería	8,964,893.63	648,940.16	732,415.21	803,871.14	686,097.40	769,012.42	801,774.72	778,643.96	777,449.97	599,615.97	873,368.72	834,424.33	659,279.79
4.3.7 Servicios prestados por la Contraloría	1,607,933.34	301,444.84	224,212.53	383,427.21	243,943.66	474,101.42	441,825.72	422,079.43	422,558.54	105,900.00	169,440.00	214,800.00	-
4.4 Otros Derechos	184,141,750.03	12,118,624.71	26,462,654.65	33,823,826.10	11,062,348.90	17,022,717.44	14,868,856.56	11,762,287.47	14,261,567.41	9,264,375.53	8,003,817.29	7,318,801.91	17,251,892.05
4.4.1 Oroganamiento de Licencias y Referendos	23,543,797.54	7,505,013.42	14,567,294.95	10,311,468.49	2,078,863.33	2,325,650.06	2,236,775.39	1,343,812.96	1,251,187.88	949,237.63	642,003.48	133,212.00	199,277.05
4.4.2 Por Obras Materiales	108,094,134.06	3,892,992.20	8,869,876.75	15,931,171.87	7,670,291.64	12,824,821.39	10,020,272.47	7,884,308.10	8,837,808.22	6,390,313.96	6,128,524.04	5,593,084.85	14,140,588.03
4.4.3 Por certificados y constancias	10,107,139.72	384,239.99	1,085,029.75	1,322,338.49	764,797.93	883,300.96	1,098,588.12	999,696.25	983,364.84	667,701.59	647,155.61	666,690.72	604,235.46
4.4.4 Por otros servicios	22,386,078.11	425,375.10	1,940,450.30	6,268,847.85	648,384.43	1,513,200.69	1,534,306.27	1,389,206.27	1,277,131.32	3,486,134.16	925,814.34	2,307,780.61	-
4.5 Accesorios	5,800,151.97	576,267.46	557,543.08	880,977.39	474,102.89	355,896.96	348,035.65	390,403.05	605,322.99	586,278.03	354,537.09	283,059.02	677,658.45
4.5.1 Servicio de recolección, transporte y disposición final de desechos sólidos	4,635,754.69	499,297.28	461,095.02	734,140.21	250,792.97	245,351.52	264,961.57	277,921.95	500,271.13	237,180.80	287,903.89	212,454.55	664,383.80
4.5.2 Otros créditos	1,164,397.28	76,970.18	96,448.06	146,837.18	223,309.92	110,546.43	83,073.99	112,481.10	105,121.86	59,097.23	66,633.20	70,604.47	13,274.65
Derechos no comprendidos en las fracciones de la Ley de Ingresos causadas en ejercicios fiscales anteriores pendiente de liquidación o pagos	-	-	-	-	-	-	-	-	-	-	-	-	-
4.6 Productos	38,654,471.31	3,401,864.16	3,623,291.12	3,687,231.11	3,147,976.07	3,622,711.62	2,998,692.81	2,781,001.18	2,700,753.08	634,466.10	605,543.00	568,899.88	11,081,041.27
5.1 Productos de tipo corriente	38,654,471.31	3,401,864.16	3,623,291.12	3,687,231.11	3,147,976.07	3,622,711.62	2,998,692.81	2,781,001.18	2,700,753.08	634,466.10	605,543.00	568,899.88	11,081,041.27
5.1.1 Por venta de información del sistema geográfico	957,380.53	32,886.41	87,164.52	101,742.06	65,898.31	108,825.17	117,975.46	75,012.09	114,082.77	63,504.45	52,383.45	29,873.99	58,041.85
5.1.2 Por exámenes y venta de formas oficiales	3,086,049.09	468,977.64	610,550.93	652,941.63	289,576.36	692,038.53	269,257.71	195,489.07	234,756.32	108,968.38	81,729.17	51,000.67	-
5.1.3 Por impartición de cursos y/o talleres	453,539.73	21,657.44	53,573.67	69,542.25	25,931.93	51,293.94	87,278.23	27,926.70	76,245.03	21,657.24	17,382.79	16,242.93	18,807.61
5.1.4 Otros productos	19,203,494.16	1,691,200.38	1,244,663.69	589,088.43	870,385.79	950,643.99	751,084.02	849,335.48	820,882.49	211,800.00	211,800.00	211,800.00	10,801,800.00
5.1.5 Intereses	14,354,107.77	1,190,407.08	1,627,338.33	2,178,916.74	1,896,193.69	1,819,508.98	1,803,058.98	1,633,237.84	1,455,286.48	205,077.91	216,008.39	179,253.78	149,391.14
5.2 Productos de capital	-	-	-	-	-	-	-	-	-	-	-	-	-
Productos no comprendidos en las fracciones de la Ley de Ingresos causadas en ejercicios fiscales anteriores pendiente de liquidación o pago	-	-	-	-	-	-	-	-	-	-	-	-	-
5.3 Aprovechamientos	157,877,086.45	13,665,013.77	14,409,831.21	15,270,798.81	13,393,676.78	14,131,206.60	12,742,617.72	10,152,922.54	12,794,392.43	12,128,565.12	12,544,324.73	12,975,316.35	13,668,520.36
6.1 Aprovechamientos de tipo corriente	157,877,086.45	13,665,013.77	14,409,831.21	15,270,798.81	13,393,676.78	14,131,206.60	12,742,617.72	10,152,922.54	12,794,392.43	12,128,565.12	12,544,324.73	12,975,316.35	13,668,520.36
6.1.1 Sanciones multas municipales	156,708,268.70	13,650,939.31	14,388,941.91	15,263,650.56	13,391,098.25	14,121,070.65	11,799,871.58	10,133,776.67	12,750,850.78	12,125,388.12	12,518,465.52	12,952,926.63	13,611,288.73
6.1.2 Reintegro e indemnizaciones	945,817.75	14,074.46	-	-	2,578.53	-	919,021.38	-	10,201.70	-	-	-	-
6.1.3 Venta de muebles/ inmuebles	222,941.69	-	20,889.30	7,148.25	-	10,135.95	23,624.77	19,145.87					

Cuadro 2. Clasificación por Fuente de Financiamiento

Clasificación por Fuentes de Financiamiento	Presupuesto Aprobado
1. Recursos Fiscales	1,735'801,806.16
Recursos propios	1,735,801,806.16
5. Recursos Federales	3,008'599,335.64
Participaciones Ramo 28	1,807,703'103.33
FORTAMUN Ramo 33	881'066,837.90
FISM Ramo 33	243'853,584.41
FORTASEG Ramo 4	75'975,810.00
TOTAL	4,744,401,141.80

Fuente: Tesorería Municipal con base en el Clasificador por Fuentes de Financiamiento, publicado el 02 de enero de 2013 y en el Criterio 33 del Catálogo de Criterios de Evaluación para la Elaboración del Índice de Información Presupuestal Municipal (IIPM) 2017.

Clave	Concepto	Clave	Concepto	Importe
1	No Etiquetado	11	Recursos Fiscales	1,735,801,806.16
1	No Etiquetado	15	Recursos Fiscales	1,801,537,776.00
1	No Etiquetado	17	Otros Recursos de Libre Disposición	6,165,327.33
2	Etiquetado	25	Recursos Federales	1,124,920,422.31
2	Etiquetado	27	Otros Recursos de Transferencias Federales Etiquetadas	75,975,810.00

\$ 4,744,401,141.80

Cuadro 3. Clasificación por Tipo de Gasto

Concepto		Presupuesto Aprobado
1	Gasto Corriente	4,017,741,295.15
2	Gasto de Capital	296,995,047.49
3	Amortización de la deuda y disminución de pasivos	325,456,754.78
4	Pensiones y Jubilaciones	104,208,044.38
5	Participaciones	-
Total		4,744,401,141.80

Fuente: Tesorería Municipal con base en el Clasificador por Tipo de Gasto, publicado en el DOF el 10 de junio de 2010, última reforma publicada en el DOF el 30 de septiembre de 2015, y en los Criterios 30 y 42 del Catálogo de Criterios de Evaluación para la Elaboración del Índice de Información Presupuestal Municipal (IIPM) 2017 del Instituto Mexicano para la Competitividad, A.C.

Cuadro 4. Clasificación Económica

Tipo / Capítulo	Concepto	Presupuesto Aprobado
2	GASTO	4,121,949,339.53
2.1	Gasto Corriente	4,121,949,339.53
1000	SERVICIOS PERSONALES	1,657,425,538.07
2000	MATERIALES Y SUMINISTROS	258,721,597.22
3000	SERVICIOS GENERALES	1,082,337,408.74
4000	TRANSFERENCIAS, ASIGNACIONES, SUBSIDIOS Y OTRAS AYUDAS	1,008,035,999.51
7000	INVERSIONES FINANCIERAS Y OTRAS PROVISIONES	42,000,000.00
9000	DEUDA PÚBLICA	73,428,795.99
2.2	Gasto de Capital	296,995,047.49
4000	TRANSFERENCIAS, ASIGNACIONES, SUBSIDIOS Y OTRAS AYUDAS	918,452.22
5000	BIENES MUEBLES, INMUEBLES E INTANGIBLES	79,346,595.27
6000	INVERSIÓN PÚBLICA	216,730,000.00
3	FINANCIAMIENTO	325,456,754.78
3.2	Aplicaciones Financieras	325,456,754.78
9000	DEUDA PÚBLICA	325,456,754.78
TOTAL		4,744,401,141.80

Fuente: Tesorería Municipal con base en la Clasificación Económica de los Ingresos, de los Gastos y del Financiamiento de los Entes Públicos, publicada el 07 de julio de 2011.

Cuadro 4-A. Subsidios y ayudas sociales

4300 SUBSIDIOS Y SUBVENCIONES	
Partida Presupuestal	Presupuesto Aprobado
43801 Subsidios a entidades federativas y municipios	200,000.00
43901 Otros subsidios	26,030,000.00
Total	26,230,000.00

4400 AYUDAS SOCIALES	
Partida Presupuestal	Presupuesto Aprobado
44101 Ayudas sociales a personas (gasto corriente)	344,817,506.60
44201 Becas y otras ayudas para programas de capacitación	250,000.00
44301 Ayudas sociales a instituciones de enseñanza (gasto corriente)	200,000.00
44401 Ayudas sociales a actividades científicas o académicas	-
44501 Ayudas sociales a instituciones sin fines de lucro (gasto corriente)	4,575,000.00
Total	349,842,506.60

Fuente: Tesorería Municipal con base en el Clasificador por Objeto del Gasto, publicado en el DOF el 09 de diciembre de 2009, última reforma publicada en el DOF del 22 de diciembre de 2014, y con base en los Criterios 68, 69, y 70 del Catálogo de Criterios de Evaluación para la Elaboración del Índice de Información Presupuestal Municipal (IIPM) 2017.

Cuadro 5. Clasificación por Objeto del Gasto

COG	Concepto	Presupuesto Aprobado
10000	SERVICIOS PERSONALES	1,657,425,538.07
11000	Remuneraciones al personal de carácter permanente	513,680,378.96
11101	Dietas	28,904,799.40
11301	Sueldo base al personal permanente	484,775,579.56
12000	Remuneraciones al personal de carácter transitorio	51,678,486.82
12101	Honorarios asimilables a salarios	50,927,070.82
12201	Sueldo base al personal eventual (gasto corriente)	-
12202	Sueldo base al personal eventual (gasto de capital)	-
12301	Retribuciones por servicios de carácter social	-
12401	Retribución a los representantes de los trabajadores y de los patrones en la junta de conciliación y arbitraje	751,416.00
13000	Remuneraciones adicionales y especiales	461,765,022.75
13101	Primas por años de servicios efectivos prestados	13,435,128.00
13201	Primas de vacaciones, dominical y gratificación de fin de año (gasto corriente)	110,532,142.38
13202	Primas de vacaciones, dominical y gratificación de fin de año (gasto de capital)	-
13301	Horas extraordinarias	-
13401	Compensaciones (gasto corriente)	337,797,752.37
13402	Compensaciones (gasto de capital)	-
13701	Honorarios especiales	-
14000	Seguridad social	265,211,754.69
14101	Aportaciones de seguridad social (gasto corriente)	181,427,305.56
14102	Aportaciones de seguridad social (gasto de capital)	-
14201	Aportaciones a fondos de vivienda (gasto corriente)	50,206,854.98
14202	Aportaciones a fondos de vivienda (gasto de capital)	-
14301	Aportaciones al sistema para el retiro (gasto corriente)	20,277,594.15
14302	Aportaciones al sistema para el retiro (gasto de capital)	-
14401	Aportaciones para seguros	13,300,000.00
15000	Otras prestaciones sociales y económicas	310,944,346.97
15101	Cuotas para el fondo de ahorro y fondo de trabajo	9,604,698.63
15201	Indemnizaciones	25,017,391.37
15301	Prestaciones y haberes de retiro	104,208,044.38
15401	Prestaciones contractuales	114,991,944.28
15501	Apoyos a la capacitación de los servidores públicos	-
15901	Otras prestaciones sociales y económicas	57,122,268.31
16000	Previsiones	52,115,118.60
16101	Previsiones de carácter laboral, económica y de seguridad social (gasto corriente)	52,115,118.60

COG	Concepto	Presupuesto Aprobado
16102	Previsiones de carácter laboral, económica y de seguridad social (gasto de capital)	-
17000	Pago de estímulos a servidores públicos	2,030,429.28
17101	Estímulos	2,030,429.28
17201	Recompensas	-
20000	MATERIALES Y SUMINISTROS	258,721,597.22
21000	Materiales de administración, emisión de documentos y artículos oficiales	38,936,982.92
21101	Materiales, útiles y equipos menores de oficina	17,577,355.50
21201	Materiales y útiles de impresión y reproducción	269,101.00
21301	Material estadístico y geográfico	-
21401	Materiales, útiles y equipos menores de tecnologías de la información y comunicaciones	15,106,079.68
21501	Material impreso e información digital	940,399.44
21601	Material de limpieza	4,961,649.30
21701	Materiales y útiles de enseñanza	82,398.00
22000	Alimentos y utensilios	15,949,888.06
22101	Productos alimenticios para personas	13,583,436.51
22201	Productos alimenticios para animales	2,242,000.00
22301	Utensilios para el servicio de alimentación	124,451.55
23000	Materias primas y materiales de producción y comercialización	98,000.00
23501	Productos químicos, farmacéuticos y de laboratorio.	80,000.00
23701	Productos de cuero, piel, plástico y hule adquiridos.	18,000.00
24000	Materiales y artículos de construcción y de reparación	26,089,161.32
24101	Productos minerales no metálicos (gasto corriente)	4,358,296.30
24102	Productos minerales no metálicos (gasto de capital)	-
24201	Cemento y productos de concreto (gasto corriente)	2,135,129.38
24202	Cemento y productos de concreto (gasto de capital)	-
24301	Cal, yeso y productos de yeso (gasto corriente)	183,114.31
24302	Cal, yeso y productos de yeso (gasto de capital)	-
24401	Madera y productos de madera (gasto corriente)	244,344.87
24402	Madera y productos de madera (gasto de capital)	-
24501	Vidrio y productos de vidrio	17,500.00
24601	Material eléctrico y electrónico	4,102,200.31
24701	Artículos metálicos para la construcción (gasto corriente)	6,024,181.75
24702	Artículos metálicos para la construcción (gasto de capital)	-
24801	Materiales complementarios (gasto corriente)	769,898.70
24802	Materiales complementarios (gasto de capital)	-

COG	Concepto	Presupuesto Aprobado
24901	Otros materiales y artículos de construcción y reparación (gasto corriente)	8,254,495.70
24902	Otros materiales y artículos de construcción y reparación (gasto de capital)	-
25000	Productos químicos, farmacéuticos y de laboratorio	4,751,074.35
25101	Productos químicos básicos	98,882.80
25201	Fertilizantes, pesticidas y otros agroquímicos	-
25301	Medicinas y productos farmacéuticos	852,730.00
25401	Materiales, accesorios y suministros médicos	824,535.00
25501	Materiales, accesorios y suministros de laboratorio	1,090,930.00
25601	Fibras sintéticas, hules, plásticos y derivados	1,150,471.55
25901	Otros productos químicos	733,525.00
26000	Combustibles, lubricantes y aditivos	96,256,227.99
26101	Combustibles, lubricantes y aditivos	96,256,227.99
26201	Carbón y sus derivados	-
27000	Vestuario, blancos, prendas de protección y artículos deportivos	38,068,675.42
27101	Vestuario y uniformes	35,393,023.33
27201	Prendas de seguridad y protección personal	2,554,015.89
27301	Artículos deportivos	-
27401	Productos textiles	13,187.00
27501	Blancos y otros productos textiles, excepto prendas de vestir	108,449.20
28000	Materiales y suministros para seguridad	1,836,824.88
28101	Sustancias y materiales explosivos	-
28201	Materiales de seguridad pública	-
28301	Prendas de protección para seguridad pública y nacional	1,836,824.88
29000	Herramientas, refacciones y accesorios menores	36,734,762.28
29101	Herramientas menores	1,278,026.97
29201	Refacciones y accesorios menores de edificios	1,019,684.37
29301	Refacciones y accesorios menores de mobiliario y equipo de administración, educacional y recreativo	162,410.00
29401	Refacciones y accesorios menores de equipo de cómputo y tecnologías de la información	757,339.00
29501	Refacciones y accesorios menores de equipo e instrumental médico y de laboratorio	-
29601	Refacciones y accesorios menores de equipo de transporte	355,755.16
29701	Refacciones y accesorios menores de equipo de defensa y de seguridad	-
29801	Refacciones y accesorios menores de maquinaria y otros equipos (gasto corriente)	324,029.69
29802	Refacciones y accesorios menores de maquinaria y otros equipos (gasto de capital)	-
29901	Refacciones y accesorios menores otros bienes muebles (gasto corriente)	32,837,517.09

COG	Concepto	Presupuesto Aprobado
29902	Refacciones y accesorios menores otros bienes muebles	-
30000	SERVICIOS GENERALES	1,082,337,408.74
31000	Servicios básicos	439,571,136.41
31101	Energía eléctrica	416,763,357.18
31201	Gas	1,644,845.44
31301	Agua	2,426,860.98
31401	Telefonía tradicional	4,799,220.00
31501	Telefonía celular	1,371,958.48
31601	Servicios de telecomunicaciones y satélites	-
31701	Servicios de acceso de internet, redes y procesamiento de información	10,743,963.05
31801	Servicios postales y telegráficos	1,757,931.28
31901	Servicios integrales y otros servicios	63,000.00
32000	Servicios de arrendamiento	69,609,734.82
32101	Arrendamiento de terrenos	-
32201	Arrendamiento de edificios	24,607,500.00
32301	Arrendamiento de mobiliario y equipo de administración, educacional y recreativo	14,400,068.33
32401	Arrendamiento de equipo e instrumental médico y de laboratorio	-
32501	Arrendamiento de equipo de transporte	8,825,846.69
32601	Arrendamiento de maquinaria, otros equipos y herramientas (gasto corriente)	2,000,000.00
32602	Arrendamiento de maquinaria, otros equipos y herramientas (gasto de capital)	-
32701	Arrendamiento de activos intangibles	18,315,400.00
32801	Arrendamiento financiero	-
32901	Otros arrendamientos (gasto corriente)	1,460,919.80
32902	Otros arrendamientos (gasto de capital)	-
33000	Servicios profesionales, científicos, técnicos y otros servicios	169,041,548.44
33101	Servicios legales, de contabilidad, auditoría y relacionados	9,964,934.91
33201	Servicios de diseño, arquitectura, ingeniería y actividades relacionadas	7,240,206.00
33301	Servicios de consultoría administrativa, procesos, técnica y en tecnologías de la información	61,829,853.37
33401	Servicios de capacitación	8,817,180.00
33501	Servicios de investigación científica y desarrollo	6,000,000.00
33601	Servicios de apoyo administrativo, traducción, fotocopiado e impresión	15,358,283.26
33701	Servicios de protección y seguridad	10,000,000.00
33801	Servicio de vigilancia	23,100,000.00
33901	Servicios profesionales, científicos y técnicos integrales	26,731,090.90
34000	Servicios financieros, bancarios y comerciales	42,776,226.20
34101	Servicios financieros y bancarios	13,103,800.00

COG	Concepto	Presupuesto Aprobado
34201	Servicios de cobranza, investigación crediticia y similar	8,025,000.00
34301	Servicios de recaudación, traslado y custodia de valores	2,163,000.00
34401	Seguros de responsabilidad patrimonial y fianzas	598,280.60
34501	Seguro de bienes patrimoniales	17,813,644.43
34601	Almacenaje, envase y embalaje	-
34701	Fletes y maniobras	1,072,501.17
35000	Servicios de instalación, reparación, mantenimiento y conservación	192,433,337.79
35101	Conservación y mantenimiento menor de inmuebles	44,664,404.79
35201	Instalación, reparación y mantenimiento de mobiliario y equipo de administración ,educacional y recreativo	139,729.00
35202	Instalación, reparación y mantenimiento de mobiliario y equipo de administración educacional y recreativo.	30,160.00
35301	Instalación, reparación y mantenimiento de equipo de cómputo y tecnología de la información	86,155,488.57
35401	Instalación, reparación y mantenimiento de equipo e instrumental médico y de laboratorio	19,250.00
35501	Reparación y mantenimiento de equipo de transporte	40,106,542.09
35601	Reparación y mantenimiento de equipo de defensa y seguridad	-
35701	Instalación, reparación y mantenimiento de maquinaria, otros equipos y herramienta (gasto corriente)	6,335,229.84
35702	Instalación, reparación y mantenimiento de maquinaria, otros equipos y herramienta (gasto de capital)	-
35801	Servicios de limpieza y manejo de desechos	5,348,632.68
35901	Servicios de jardinería y fumigación	9,633,900.82
36000	Servicios de comunicación social y publicidad	42,257,274.26
36101	Difusión por radio, televisión y otros medios de mensajes sobre programas y actividades gubernamentales	29,123,019.26
36201	Difusión por radio, televisión y otros medios de mensajes comerciales para promover la venta de bienes o servicios	-
36301	Servicios de creatividad, preproducción y producción de publicidad, excepto internet	1,160,000.00
36401	Servicios de revelado de fotografías	-
36501	Servicios de la industria fílmica, del sonido y del video	30,000.00
36601	Servicios de creación y difusión de contenidos exclusivamente a través de internet	11,210,955.00
36901	Otros servicios de información	733,300.00
37000	Servicios de traslado y viáticos	6,325,328.06
37101	Pasajes aéreos	604,504.19
37201	Pasajes terrestres	1,151,725.38
37301	Pasajes marítimos, lacustres y fluviales	-
37501	Viáticos en el país	881,210.30

COG	Concepto	Presupuesto Aprobado
37601	Viáticos en el extranjero	638,762.00
37801	Servicios integrales de traslado y viáticos	510,000.00
37901	Otros servicios de traslado y hospedaje	2,539,126.19
38000	Servicios oficiales	21,873,795.54
38101	Gastos de ceremonial	-
38201	Gastos de orden social y cultural	20,932,001.46
38301	Congresos y convenciones	158,000.00
38401	Exposiciones	350,000.00
38501	Gastos de representación	433,794.08
39000	Otros servicios generales	98,449,027.21
39101	Servicios funerarios y de cementerios	-
39201	Impuestos y derechos	4,223,867.47
39401	Sentencias y resoluciones por autoridad competente	50,305,000.00
39501	Penas, multas, accesorios y actualizaciones	-
39601	Otros gastos por responsabilidades	-
39801	Impuesto sobre nóminas y otros que se deriven de una relación laboral (gasto corriente)	42,672,459.74
39802	Impuesto sobre nóminas y otros que se deriven de una relación laboral (gasto de capital)	-
39901	Otros servicios generales	1,247,700.00
40000	TRANSFERENCIAS, ASIGNACIONES, SUBSIDIOS Y OTRAS AYUDAS	1,008,954,451.73
41000	Transferencias internas y asignaciones al sector público	563,727,843.53
41101	Asignaciones presupuestarias al poder ejecutivo (gasto corriente)	-
41102	Asignaciones presupuestarias al poder ejecutivo (gasto de capital)	-
41301	Asignaciones presupuestarias al poder judicial (gasto corriente)	-
41302	Asignaciones presupuestarias al poder judicial (gasto de capital)	-
41501	Transferencias presupuestarias relativas al capítulo 1000	260,014,467.18
41502	Transferencias presupuestarias relativas al capítulo 2000	23,809,848.91
41503	Transferencias presupuestarias relativas al capítulo 3000	272,387,501.89
41504	Transferencias presupuestarias relativas al capítulo 4000	6,597,573.33
41505	Transferencias presupuestarias relativas al capítulo 5000	918,452.22
41506	Transferencias presupuestarias relativas al capítulo 6000	-
41507	Transferencias presupuestarias relativas al capítulo 7000	-
41508	Transferencias presupuestarias relativas al capítulo 8000	-
41509	Transferencias presupuestarias relativas al capítulo 9000	-
42000	Trasferencias al resto del sector publico	55,137,624.83
42201	Transferencias otorgadas para entidades paraestatales empresariales y no financieras	-

COG	Concepto	Presupuesto Aprobado
42401	Transferencias otorgadas a entidades federativas y municipios (gasto corriente)	55,137,624.83 -
42402	Transferencias otorgadas a entidades federativas y municipios (gasto de capital)	-
42501	Transferencias a fideicomisos de entidades federativas y municipios	
43000	Subsidios y subvenciones	26,230,000.00
43101	Subsidios a la producción	-
43801	Subsidios a entidades federativas y municipios	200,000.00
43901	Otros subsidios	26,030,000.00
44000	Ayudas sociales	349,842,506.60
44101	Ayudas sociales a personas (gasto corriente)	344,817,506.60
44102	Ayudas sociales a personas (gasto de capital)	-
44201	Becas y otras ayudas para programas de capacitación	250,000.00
44301	Ayudas sociales a instituciones de enseñanza (gasto corriente)	200,000.00
44302	Ayudas sociales a instituciones de enseñanza (gasto de capital)	-
44401	Ayudas sociales a actividades científicas o académicas (gasto corriente)	-
44402	Ayudas sociales a actividades científicas o académicas (gasto de capital)	-
44501	Ayudas sociales a instituciones sin fines de lucro (gasto corriente)	4,575,000.00
44502	Ayudas sociales a instituciones sin fines de lucro (gasto de capital)	-
44801	Ayudas por desastres naturales y otros siniestros (gasto corriente)	-
44802	Ayudas por desastres naturales y otros siniestros (gasto de capital)	-
45000	Pensiones y Jubilaciones	11,958,476.77
45101	Pensiones	7,500,000.00
45201	Jubilaciones	4,458,476.77
49000	Transferencias al exterior	2,058,000.00
49101	Transferencias para gobiernos extranjeros	80,000.00
49201	Transferencias para organismos internacionales (gasto corriente)	728,000.00
49202	Transferencias para organismos internacionales (gasto de capital)	-
49301	Transferencias para el sector privado externo (gasto corriente)	1,250,000.00
49302	Transferencias para el sector privado externo (gasto de capital)	-
50000	BIENES MUEBLES, INMUEBLES E INTANGIBLES	79,346,595.27
51000	Mobiliario y equipo de administración	18,145,185.34
51101	Muebles de oficina y estantería	2,102,569.15
51201	Muebles, excepto de oficina y estantería	-
51301	Bienes artísticos, culturales y científicos	-
51501	Equipo de cómputo y de tecnologías de la información	15,943,944.77
51901	Otros mobiliarios y equipos de administración	98,671.42
52000	Mobiliario y equipo educacional y recreativo	1,047,920.00

COG	Concepto	Presupuesto Aprobado
52101	Equipos y aparatos audiovisuales	57,500.00
52201	Aparatos deportivos	
52301	Cámaras fotográficas y de video	965,420.00
52901	Otro mobiliario y equipo educacional y recreativo	25,000.00
53000	Equipo e instrumental médico y de laboratorio	495,543.75
53101	Equipo médico y de laboratorio	495,543.75
53201	Instrumental médico y de laboratorio	-
54000	Vehículos y equipo de transporte	22,299,019.94
54101	Vehículos y equipo terrestre	17,243,016.94
54301	Equipo aeroespacial	103,000.00
54901	Otros equipos de transporte	4,953,000.00
55000	Equipo de defensa y seguridad	852,000.00
55101	Equipo de defensa y seguridad	852,000.00
56000	Maquinaria, otros equipos y herramientas	16,176,133.16
56101	Maquinaria y equipo agropecuario	60,000.00
56201	Maquinaria y equipo industrial	956,835.92
56301	Maquinaria y equipo de construcción	275,000.00
56401	Sistemas de aire acondicionado, calefacción y de refrigeración industrial y comercial	833,602.65
56501	Equipo de comunicación y telecomunicación	3,850,280.00
56601	Equipos de generación eléctrica, aparatos y accesorios eléctricos	15,000.00
56701	Herramientas y máquinas - herramienta	107,414.59
56901	Otros equipos	10,078,000.00
57000	Activos biológicos	-
57601	Equinos	-
57701	Especies menores y de zoológico	-
58000	Bienes inmuebles	1,401,719.40
58101	Terrenos	1,401,719.40
58301	Edificios no residenciales	-
58901	Otros bienes inmuebles	-
59000	Activos intangibles	18,929,073.68
59101	Software	9,865,073.68
59701	Licencias informáticas e intelectuales	9,064,000.00
59901	Otros activos intangibles	-
60000	INVERSIÓN PÚBLICA	216,730,000.00
61000	Obra pública en bienes de dominio público	211,500,000.00
61101	Edificación habitacional	-

COG	Concepto	Presupuesto Aprobado
61201	Edificación no habitacional	57,000,000.00
61301	Construcción de obras para el abastecimiento de agua, petróleo, gas, electricidad y telecomunicaciones	-
61401	División de terrenos y construcción de obras de urbanización	11,000,000.00
61501	Construcción de vías de comunicación	143,500,000.00
61601	Otras construcciones de ingeniería civil u obra pesada	-
61701	Instalaciones y equipamiento en construcciones	-
61901	Trabajos de acabados en edificaciones y otros trabajos especializados	-
62000	Obra pública en bienes propios	5,000,000.00
62101	Edificación habitacional	-
62201	Edificación no habitacional	-
62301	Construcción de obras para el abastecimiento de agua, petróleo, gas, electricidad y telecomunicaciones	-
62401	División de terrenos y construcción de obras de urbanización	-
62501	Construcción de vías de comunicación	5,000,000.00
62601	Otras construcciones de ingeniería civil u obra pesada	-
62701	Instalaciones y equipamiento en construcciones	-
62901	Trabajos de acabados en edificaciones y otros trabajos especializados	-
63000	Proyectos productivos y acciones de fomento	230,000.00
63101	Estudios, formulación y evaluación de proyectos productivos no incluidos en conceptos anteriores de este capítulo	-
63201	Ejecución de proyectos productivos no incluidos en conceptos anteriores de este capítulo	230,000.00
70000	INVERSIONES FINANCIERAS Y OTRAS PROVISIONES	42,000,000.00
75000	Inversiones en fideicomisos, mandatos y otros análogos	-
75401	Inversiones en fideicomisos públicos no empresariales y no financieros	-
79000	Provisiones para contingencias y otras erogaciones especiales	42,000,000.00
79101	Contingencias por fenómenos naturales (gasto corriente)	-
79102	Contingencias por fenómenos naturales (gasto de capital)	-
79201	Contingencias socioeconómicas	40,000,000.00
79901	Otras erogaciones especiales	2,000,000.00
80000	PARTICIPACIONES Y APORTACIONES	-
85000	Convenios	-
85201	Convenios de descentralización	-
85301	Otros convenios (gasto corriente)	-
85302	Otros convenios (gasto de capital)	-
90000	DEUDA PÚBLICA	398,885,550.77
91000	Amortización de la deuda pública	325,456,754.78
91101	Amortización de la deuda interna	-

COG	Concepto	Presupuesto Aprobado
91102	Amortización de la deuda interna 2014	325,456,754.78
91201	Amortización de la deuda interna por emisión de títulos y valores	-
91301	Amortización de arrendamientos financieros nacionales	-
92000	Intereses de la deuda pública	49,404,158.08
92101	Interés de la deuda interna con instituciones de crédito	49,404,158.08
92301	Intereses por arrendamientos financieros nacionales	-
93000	Comisiones de la deuda pública	1,041,523.23
93101	Comisiones de la deuda pública interna	1,041,523.23
94000	Gastos de la deuda pública	983,114.68
94101	Gastos de la deuda pública interna	983,114.68
95000	Costo por coberturas	6,000,000.00
95101	Costos por coberturas	6,000,000.00
99000	Adeudos de ejercicios fiscales anteriores (Adefas)	16,000,000.00
99101	Adefas capítulo 1000	16,000,000.00
99102	Adefas capítulo 2000	-
99103	Adefas capítulo 3000	-
99104	Adefas capítulo 4000	-
99105	Adefas capítulo 5000	-
99106	Adefas capítulo 6000	-
99107	Adefas capítulo 7000	-
99108	Adefas capítulo 8000	-
99109	Adefas capítulo 9000	-
TOTAL		4,744,401,141.80

Fuente: Tesorería Municipal con base en el Clasificador por Objeto del Gasto, publicado en el DOF el 09 de diciembre de 2009, última reforma publicada en el DOF el 22 de diciembre de 2014, y en los Criterios 28, 58, 60 y 65 del Índice de Información Presupuestal Municipal (IIPM) 2017.

Cuadro 6. Clasificación por Objeto del Gasto a nivel Capítulo y por Unidad Ejecutora

Dependencia	Servicios Personales	Materiales y Suministros	Servicios Generales	Transferencias, Asignaciones Subsidios y Otras Ayudas	Bienes muebles, inmuebles e intangibles	Inversión Pública	Inversiones financieras y otras provisiones	Deuda Pública	Presupuesto Aprobado
	1000	2000	3000	4000	5000	6000	7000	9000	
201 Coordinación de Regidores *	68,829,711.67	540,600.00	3,972,538.50		216,000.00				73,558,850.17
202 Presidencia Municipal *	33,372,610.12	1,602,442.70	6,323,507.43						41,298,560.25
203 Sindicatura Municipal	37,974,632.24	841,000.00	5,375,009.83	6,000.00					44,196,642.07

Dependencia	Servicios Personales	Materiales y Suministros	Servicios Generales	Transferencias, Asignaciones Subsidios y Otras Ayudas	Bienes muebles, inmuebles e intangibles	Inversión Pública	Inversiones financieras y otras provisiones	Deuda Pública	Presupuesto Aprobado
	1000	2000	3000	4000	5000	6000	7000	9000	
204 Secretaría del Ayuntamiento	47,648,474.99	62,000.00	4,244,365.91						51,954,840.90
205 Tesorería Municipal	117,123,186.03	4,952,743.25	102,563,174.80	217,633,476.77	8,263,494.35		42,000,000.00	398,885,550.77	891,421,625.98
206 Contraloría Municipal	36,103,132.06	421,076.15	5,881,878.47		170,000.00				42,576,086.68
207 Secretaría de Gobernación	121,116,973.09	1,873,375.00	20,079,072.49	26,380,000.00	5,000,000.00				174,449,420.58
208 Secretaría de Desarrollo Social	47,907,406.46	2,480,212.00	8,068,046.48	172,592,969.43					231,048,634.37
209 Secretaría de Infraestructura y Servicios Públicos	190,634,608.20	19,709,000.00	471,077,703.40		1,401,719.40	205,500,000.00			888,323,031.00
210 Secretaría de Desarrollo Urbano y Sustentabilidad	86,164,147.60	1,611,452.80	18,119,599.80	5,149,000.00	1,913,640.00				112,957,840.20
211 Secretaría de Desarrollo Económico	21,410,137.11	212,724.00	13,081,026.68						34,703,887.79
212 Secretaría de Administración	411,869,708.36	133,450,399.76	206,277,879.15	24,570,900.00	12,376,839.95				788,545,727.22
213 Secretaría de Seguridad Pública y Tránsito Municipal	386,756,793.83	52,434,835.36	154,452,159.91	23,387,162.00	23,258,156.86				640,289,107.96
214 Coordinación General de Transparencia *	6,036,821.35	190,500.00	1,411,407.03		90,000.00				7,728,728.38
216 Sistema Municipal DIF				95,559,309.13					95,559,309.13
217 Organismo Operador del Servicio de Limpia				337,996,442.10					337,996,442.10
218 Instituto Municipal de Arte y Cultura de Puebla				37,511,303.56					37,511,303.56
219 Instituto Municipal de Planeación				24,739,835.00					24,739,835.00
220 Instituto Municipal del Deporte				24,794,653.57					24,794,653.57

Dependencia	Servicios Personales	Materiales y Suministros	Servicios Generales	Transferencias, Asignaciones Subsidios y Otras Ayudas	Bienes muebles, inmuebles e intangibles	Inversión Pública	Inversiones financieras y otras provisiones	Deuda Pública	Presupuesto Aprobado
	1000	2000	3000	4000	5000	6000	7000	9000	
221 Instituto Municipal de la Juventud				9,555,400.17					9,555,400.17
222 Industrial de Abastos Puebla				9,000,000.00					9,000,000.00
223 Secretaría de Turismo	13,316,437.44	121,000.00	4,155,593.72	78,000.00	153,300.00				17,824,331.16
224 Coordinación General de Comunicación Social	15,667,697.11	1,119,100.00	40,884,630.76		120,000.00				57,791,427.87
225 Secretaría de Movilidad	15,493,060.41	37,099,136.20	16,369,814.38		26,383,444.71	11,230,000.00			106,575,455.70
Total	1,657,425,538.07	258,721,597.22	1,082,337,408.74	1,008,954,451.73	79,346,595.27	216,730,000.00	42,000,000.00	398,885,550.77	4,744,401,141.80

Fuente: Tesorería Municipal con base en el Clasificador por Objeto del Gasto Publicado en el DOF el 09 de diciembre de 2009, última reforma publicada en el DOF el 22 de diciembre de 2014, y en los Criterios 34 y 36 (*) del Índice de Información Presupuestal Municipal (IIPM) 2017.

Gráfica 1. Distribución del Presupuesto de Egresos 2018 por Dependencia y Organismos Descentralizados

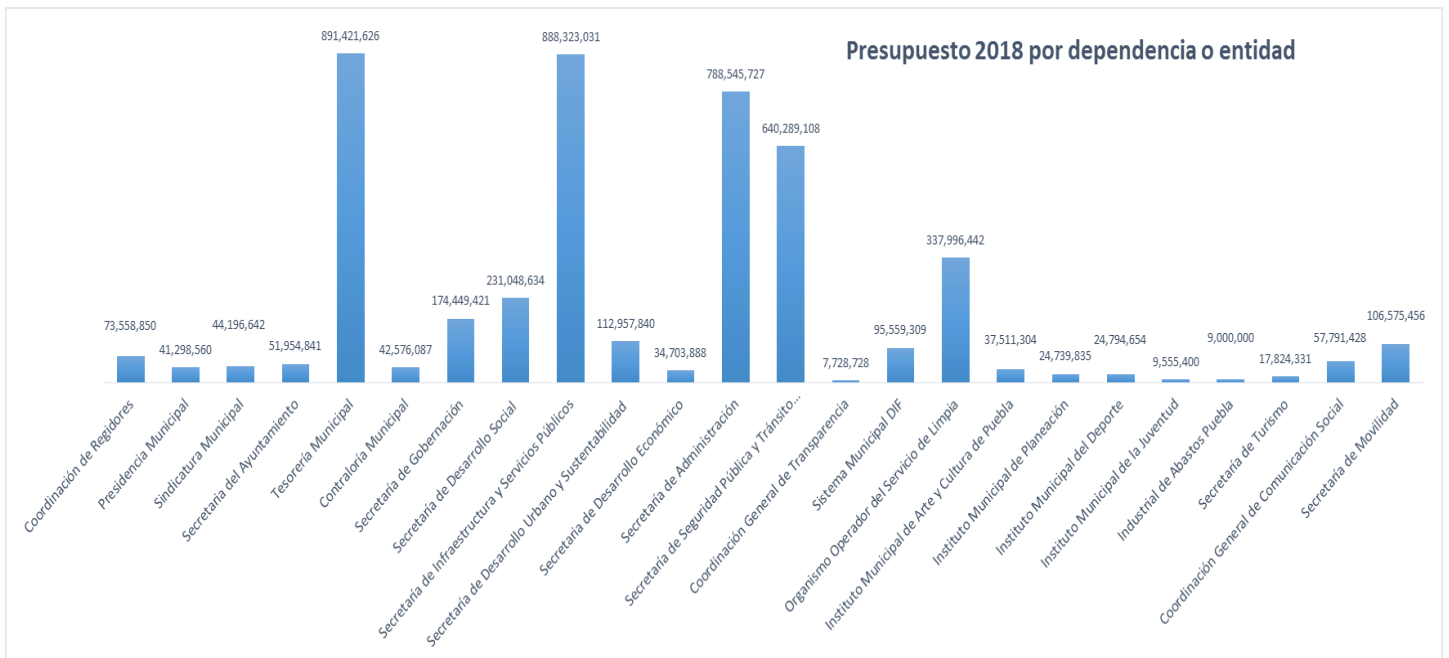

Fuente: Tesorería Municipal con base en la Estructura Orgánica del Ayuntamiento del Municipio de Puebla.

Gráfica 2. Distribución del Presupuesto de Egresos 2018 por capítulo de gasto

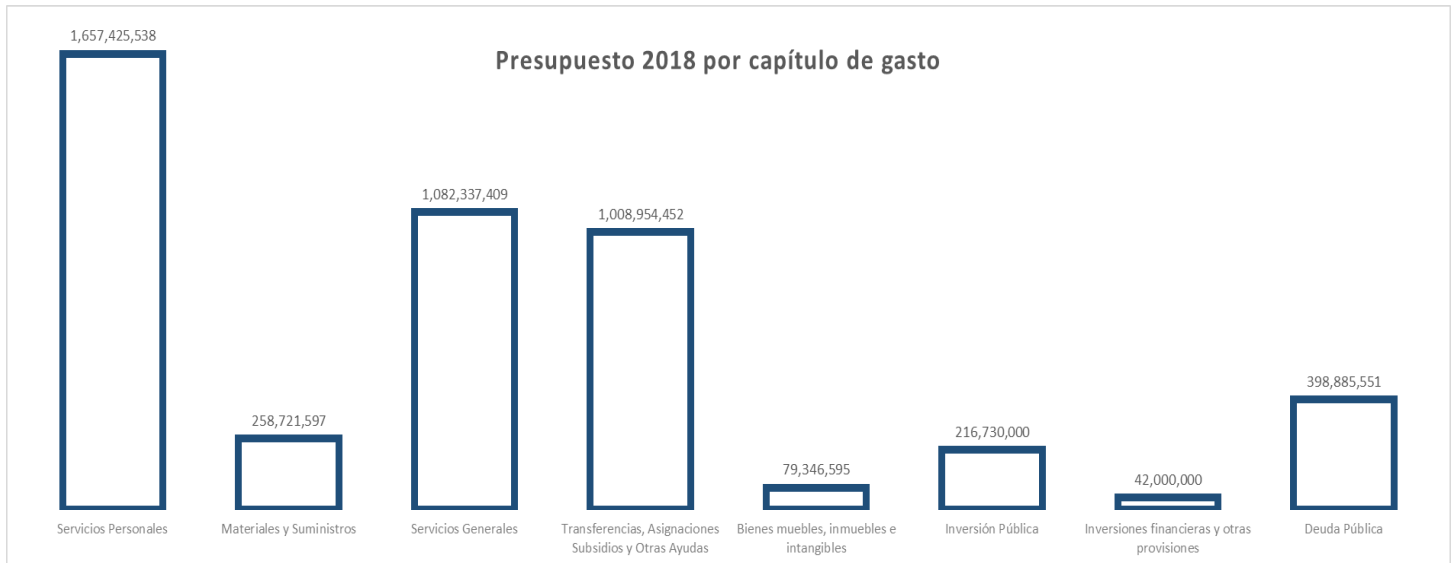

Fuente: Tesorería Municipal con base en el Clasificador por Objeto del Gasto Publicado en el DOF el 09 de diciembre de 2009, última reforma publicada en el DOF del 22 de diciembre de 2014.

Cuadro 7. Erogaciones para Organismos Descentralizados

Organismo Descentralizado	Presupuesto Aprobado
216 SISTEMA DIF MUNICIPAL	95,559,309.13
1000 SERVICIOS PERSONALES	77,471,763.15
2000 MATERIALES Y SUMINISTROS	5,425,682.21
3000 SERVICIOS GENERALES	10,819,095.95
4000 TRANSFERENCIAS, ASIGNACIONES, SUBSIDIOS Y OTRAS AYUDAS	1,132,264.60
5000 BIENES MUEBLES, INMUEBLES E INTANGIBLES	710,503.22
217 ORGANISMO OPERADOR DEL SERVICIO DE LIMPIA	337,996,442.10
1000 SERVICIOS PERSONALES	105,974,397.64
2000 MATERIALES Y SUMINISTROS	10,657,326.70
3000 SERVICIOS GENERALES	221,341,768.76
5000 BIENES MUEBLES E INMUEBLES E INTANGIBLES	22,949.00
218 INSTITUTO MPAL. DE ARTE Y CULTURA DE PUE.	37,511,303.56

Organismo Descentralizado	Presupuesto Aprobado
1000 SERVICIOS PERSONALES	14,721,846.72
2000 MATERIALES Y SUMINISTROS	552,800.00
3000 SERVICIOS GENERALES	21,429,676.84
4000 TRANSFERENCIAS, ASIGNACIONES, SUBSIDIOS Y OTRAS AYUDAS	706,980.00
5000 BIENES MUEBLES, INMUEBLES E INTANGIBLES	100,000.00
219 INSTITUTO MUNICIPAL DE PLANEACIÓN	24,739,835.00
1000 SERVICIOS PERSONALES	18,267,903.00
2000 MATERIALES Y SUMINISTROS	380,000.00
3000 SERVICIOS GENERALES	6,076,932.00
5000 BIENES MUEBLES, INMUEBLES E INTANGIBLES	15,000.00
220 INSTITUTO MPAL. DEL DEPORTE DE PUEBLA	24,794,653.57
1000 SERVICIOS PERSONALES	12,898,242.84
2000 MATERIALES Y SUMINISTROS	3,886,040.00
3000 SERVICIOS GENERALES	3,282,042.00
4000 TRANSFERENCIAS, ASIGNACIONES, SUBSIDIOS Y OTRAS AYUDAS	4,728,328.73
221 INST. DE LA JUVENTUD DEL MUNICIPIO DE PUEBLA	9,555,400.17
1000 SERVICIOS PERSONALES	4,259,413.83
2000 MATERIALES Y SUMINISTROS	1,258,000.00
3000 SERVICIOS GENERALES	3,937,986.34
4000 TRANSFERENCIAS, ASIGNACIONES, SUBSIDIOS Y OTRAS AYUDAS	30,000.00
5000 BIENES MUEBLES, INMUEBLES E INTANGIBLES	70,000.00
222 INDUSTRIAL DE ABASTOS PUEBLA	9,000,000.00
1000 SERVICIOS PERSONALES	1,850,000.00
2000 MATERIALES Y SUMINISTROS	1,650,000.00
3000 SERVICIOS GENERALES	5,500,000.00
Total	539,156,943.53

Fuente: Tesorería Municipal con base en la Clasificación Administrativa publicada en el DOF del 07 de julio de 2011; Clasificador por Objeto del Gasto Publicado en el DOF el 09 de diciembre de 2009, última reforma publicada en el DOF del 22 de diciembre de 2014, y en el Criterio 37 del Índice de Información Presupuestal Municipal (IIPM) 2017.

Cuadro 8. Clasificación Administrativa

CONCEPTO	PRESUPUESTO APROBADO
3.0.0.0.0. SECTOR PÚBLICO MUNICIPAL	4,744,401,141.80
3.1.0.0.0. SECTOR PÚBLICO NO FINANCIERO	4,744,401,141.80
3.1.1.0.0. GOBIERNO GENERAL MUNICIPAL	4,744,401,141.80
3.1.1.1.0. GOBIERNO MUNICIPAL	4,744,401,141.80
3.1.1.1.1. ORGANO EJECUTIVO MUNICIPAL (AYUNTAMIENTO)	4,744,401,141.80
201 CABILDO MUNICIPAL	73,558,850.17
201010000 DIRECTOR GRAL	41,393,935.66
201020000 COORD ADVA	6,386,365.03
201030000 COORD DE APOYO TEC Y LOG	25,778,549.48
202 PRESIDENCIA MUNICIPAL	41,298,560.25
202010000 COORD EJVA DE PRESIDENCIA	13,792,163.92
202030000 DIREC DE ATN CIUDADANA	4,924,890.42
202050000 SEC PARTICULAR	10,918,934.99
202060000 DIREC DE AGENDA Y SEGUIM	2,586,500.06
202070000 DIREC DE GIRAS Y LOGISTICA	2,951,285.61
202100000 DIR DE RELACIONES PÚBLICAS E INTERNACION	2,421,644.51
202110000 COORDINACION EJECUTIVA DE PROYECTOS ESTR	2,245,521.94
202120000 COORDINACION EJECUTIVA DE CONSEJERÍA JUR	1,457,618.80
203 SINDICATURA MUNICIPAL	44,196,642.07
203000001 STAFF	9,098,180.37
203010000 DIRECCIÓN GENERAL JURÍDICA Y DE LO CONTENCIOSO	12,425,809.48
203020000 DIREC CONSULTIVA	3,764,512.45
203030000 DIRECCIÓN DE JUZGADOS CALIFICADORES	15,481,055.82
203040000 DIRECCIÓN DE MEDIACIÓN, CONCILIACIÓN Y ARBITRAJE CONDOMINAL	3,427,083.95
204 SECRETARÍA DEL AYUNTAMIENTO	51,954,840.90
204000001 STAFF	10,163,167.10
204010000 DIRECCIÓN DE BIENES PATRIMONIALES	9,873,420.91
204020000 DIRECCIÓN DE ARCHIVO MUNICIPAL	9,540,614.16

204030000 DIRECCIÓN JURÍDICA	19,307,405.97
204040000 TRIBUNAL DE CONCILACIÓN Y ARBITRAJE	3,070,232.76
205 TESORERÍA MUNICIPAL	891,421,625.98
205000002 STAFF	14,371,972.24
205010000 DIREC DE INGRESOS	45,300,326.19
205020000 DIREC DE CONTABILIDAD	11,569,055.78
205030000 DIREC DE CATASTRO	64,747,808.69
205040000 DIREC DE EGRESOS Y CONTROL PRESUPUESTAL	324,316,927.56
205050000 DIREC JURID	33,640,920.98
205060000 UNIDAD DE NORMATIV Y REGULA COMERCIAL	14,714,489.91
205070000 GERENCIA DE GESTIÓN DE FONDOS	382,760,124.63
206 CONTRALORÍA MUNICIPAL	42,576,086.68
206000001 UNIDAD DE MEJORA REGULATORIA	1,230,309.98
206000002 STAFF	9,869,818.42
206010000 SUBCONT DE AUDIT A OBRA PUBL Y SUMIN	7,686,733.97
206020000 SUBCONT DE RESPONSABIL Y SITUACION PATRIM	6,130,082.77
206030000 SUBCONT DE AUDIT CONTABLE Y FINANCIERA	11,038,506.30
206040000 SUBCONT DE EVALUACION Y CONTROL	6,620,635.24
207 SECRETARÍA DE GOBERNACIÓN	174,449,420.58
207000001 STAFF	25,231,127.67
207010000 DIREC DE ASUNTOS JURID	13,025,527.20
207020000 DIREC DE DESARROLLO POLITICO	19,643,118.21
207030000 DIREC DE ATN VECINAL Y COMUNITARIA	57,230,024.88
207040000 UNI OPERA MPAL DE PROTECCION CIVIL	25,802,787.22
207050000 DIREC DE ABASTO Y COMERCIO INTERIOR	33,516,835.40
208 SECRETARÍA DE DESARROLLO SOCIAL	231,048,634.37
208000001 STAFF	15,506,789.13
208010000 DIREC DE DESARROLLO HUMANO Y EDUCATIVO	9,974,046.73
208020000 DIREC DE PROMO Y PARTICIP SOCIAL	104,125,711.59
208030000 DIREC DE PROGRAMAS SOCIALES	84,635,056.62

208050000 INSTITUTO MPAL DE LAS MUJERES	8,617,360.48
208060000 DIRECCION JURIDICA	1,787,458.69
208070000 DIRECCIÓN DE POLÍTICA SOCIAL	6,402,211.13
209 SECRETARÍA DE INFRAESTRUCTURA	888,323,031.00
209000001 STAFF	12,433,864.30
209010000 DIREC DE OBRAS PUBLS	250,289,129.18
209020000 DIREC DE SERVICIOS PUBLS	569,446,524.20
209030000 DIREC JURID	11,799,810.74
209040000 DIREC ADVA	44,353,702.58
210 SECRETARIA DE DESARROLLO URBANO Y SUSTENTABILIDAD	112,957,840.20
210000001 STAFF	14,033,624.03
210010000 DESARROLLO URBANO	42,042,049.36
210020000 DIREC DE ASUNTOS JURID	3,534,983.55
210030000 DIREC DE MEDIO AMBIENTE	21,364,526.03
210040000 DIREC DE PLANEACION Y PROYEC	6,431,665.49
210050000 DESARROLLO RURAL	6,223,067.15
210060000 GERENCIA CENTRO HIST Y PATRIM CULTURAL	19,327,924.59
211 DESARROLLO ECONÓMICO	34,703,887.79
211000002 SECRETARIA TECNICA	616,694.27
211000003 UNIDAD JURIDICA	336,386.68
211000004 ENLACE ADMINISTRATIVO	11,699,667.39
211010000 DIREC DE COMPETITIVIDAD	5,190,426.70
211020000 DIREC DE DESARROLLO EMPRESARIAL	3,478,169.60
211070000 DIR.MPAL.DE ATENCION A MIGRANTES POBLANO	2,170,463.92
211080000 DIR.VINCULACION Y DE ECONOMIA SOCIAL	11,212,079.23
212 SECRETARÍA DE ADMINISTRACIÓN	788,545,727.21
212000002 STAFF	32,161,516.36
212010000 DIREC DE REC HUMANOS	271,372,376.30
212020000 DIREC DE REC MATS Y SERVICIOS GRALES	311,900,192.48
212030000 DIREC DE ADJUDICACIONES	15,103,659.03

212050000 DIREC DE ASUNTOS JURID	10,727,687.96
212060000 DIRECCIÓN DE GOBIERNO ELECTRÓNICO	102,352,028.04
212070000 DIR ADMINISTRATIVA, TÉCNICA Y DE APOYO	44,928,267.04
213 SECRETARÍA DE SEGURIDAD PÚBLICA Y TRÁNSITO MUNICIPAL	640,289,107.96
213000001 STAFF	5,383,121.15
213000002 UNIDAD DE ASUNTOS INTERNOS	987,388.80
213000003 ESTADO MAYOR POLICIAL	1,885,551.84
213010000 COORD GRAL DE SEGURIDAD PUBL	668,042.67
213020000 DIREC DE SEGURIDAD PUBL	290,771,663.15
213030000 DIREC DE TRANSITO MPAL	88,738,008.46
213040000 DIREC EMERGENCIAS Y RESPUESTA INMEDIATA	86,786,321.85
213050000 DIREC PREVENCION DELITO Y ATN A VICTIMAS	26,117,491.01
213060000 DIREC JURID	8,792,262.06
213070000 DIREC ADVA	92,116,421.58
213080000 ACADEMIA DE SEG PUBL DEL MPIO DE PUE	38,042,835.39
214 COORDINACIÓN GENERAL DE TRANSPARENCIA	7,728,728.38
214000001 STAFF	3,030,478.79
214010000 DIRECCIÓN EJECUTIVA	4,698,249.59
223 SECRETARÍA DE TURISMO	17,824,331.16
223000001 SECRETARIA TECNICA	2,828,100.64
223000002 UNIDAD JURIDICA	692,830.78
223000003 ENLACE ADMINISTRATIVO	1,633,792.12
223010000 DIRECCIÓN DE ATENCIÓN	6,664,668.00
223020000 DIRECCIÓN DE PROMOCIÓN	6,004,939.62
224 COORDINACIÓN GENERAL DE COMUNICACIÓN SOCIAL	57,791,427.87
224000001 STAFF	6,512,793.16
224010000 DIRECCIÓN DE INFORMACIÓN	45,820,660.73
224020000 DIRECCIÓN DE MEDIOS DIGITALES	5,457,973.98
225 SECRETARÍA DE MOVILIDAD	106,575,455.69
225000001 SECRETARIA TECNICA	1,885,100.82

225000002 UNIDAD JURIDICA	587,717.75
225000003 ENLACE ADMINISTRATIVO	1,403,936.16
225010000 DIRECCION DE PLANEACION Y PROYECTOS	9,836,879.60
225020000 DIRECCION DE GESTION DE LA MOVILIDAD	3,679,522.77
225030000 DIRECCION DE SEGURIDAD VIAL	89,182,298.59
3.1.2.0. ENTIDADES PARAESTATALES Y FIDEICOMISOS NO EMPRESARIALES Y NO FINANCIEROS	
216 SISTEMA MUNICIPAL DIF	95,559,309.13
216000000 SISTEMA MUNICIPAL DIF	95,559,309.13
217 ORGANISMO OPERADOR DEL SERVICIO DE LIMPIA	337,996,442.10
217000000 ORGANISMO OPERADOR DEL SERVICIO DE LIMPIA	337,996,442.10
218 INSTITUTO MUNICIPAL DE ARTE Y CULTURA DE PUEBLA	37,511,303.56
218000000 INSTITUTO MUNICIPAL DE ARTE Y CULTURA DE PUEBLA	37,511,303.56
219 INSTITUTO MUNICIPAL DE PLANEACIÓN	24,739,835.00
219000000 INSTITUTO MUNICIPAL DE PLANEACIÓN	24,739,835.00
220 INSTITUTO MUNICIPAL DEL DEPORTE DE PUEBLA	24,794,653.57
220000000 INSTITUTO MUNICIPAL DEL DEPORTE DE PUEBLA	24,794,653.57
221 INSTITUTO DE LA JUVENTUD DEL MUNICIPIO DE PUEBLA	9,555,400.17
221000000 INSTITUTO DE LA JUVENTUD DEL MUNICIPIO DE PUEBLA	9,555,400.17
222 INDUSTRIAL DE ABASTOS PUEBLA	9,000,000.00
222000000 INDUSTRIAL DE ABASTOS PUEBLA	9,000,000.00
3.1.2.0.0. ENTIDADES PARAMUNICIPALES EMPRESARIALES FINANCIERAS CON PARTICIPACIÓN ESTATAL MAYORITARIA	
3.1.2.1.0. ENTIDADES PARAMUNICIPALES EMPRESARIALES NO FINANCIERAS CON PARTICIPACIÓN ESTATAL MAYORITARIA	
3.1.2.2.0. FIDEICOMISOS PARAMUNICIPALES EMPRESARIALES NO FINANCIERAS CON PARTICIPACIÓN ESTATAL MAYORITARIA	

Fuente: Tesorería Municipal con base en la Clasificación Administrativa, publicada en el DOF del 07 de julio de 2011, y en los Criterios 29 y 35 del Índice de Información Presupuestal Municipal (IIPM) 2017.

Cuadro 9. Resumen de la Clasificación Administrativa

Concepto	Presupuesto Aprobado
Órgano Ejecutivo Municipal (Ayuntamiento)	4,205,244,198.27
Otras Entidades Paraestatales y Organismos	539,156,943.53
Total	4,744,401,141.80

Fuente: Tesorería Municipal con base en la Clasificación Administrativa, publicada en el DOF del 07 de julio de 2011, y en el Criterio 29 del Índice de Información Presupuestal Municipal (IIPM) 2017.

Cuadro 10. Clasificación Funcional

Finalidad / Función / Subfunción	Presupuesto Aprobado
1 GOBIERNO	2,823,053,213.71
1.1 Legislación	-
1.1.1 Legislación	-
1.3 Coordinación de la Política de Gobierno	560,586,165.84
1.3.2 Política Interior	280,167,556.00
1.3.3 Preservación y Cuidado del Patrimonio Público	71,282,765.49
1.3.4 Función Pública	43,258,166.67
1.3.5 Asuntos Jurídicos	73,727,562.07
1.3.8 Territorio	92,150,115.61

Finalidad / Función / Subfunción	Presupuesto Aprobado
1.5 Asuntos Financieros y Hacendarios	1,585,870,728.67
1.5.1 Asuntos Financieros	1,585,870,728.67
1.7 Asuntos de Orden Público y de Seguridad Interior	668,867,590.82
1.7.1 Policía	105,983,520.53
1.7.2 Protección Civil	7,953,875.00
1.7.3 Otros asuntos de orden público y seguridad	140,236,438.54
1.7.4 Sistema Nacional de Seguridad Pública	414,693,756.75
1.8 Otros Servicios Generales	7,728,728.38
1.8.4 Acceso a la Información Pública Gubernamental	7,728,728.38
2 DESARROLLO SOCIAL	1,293,427,281.11
2.1 Protección Ambiental	337,996,442.10
2.1.1 Ordenación de Desechos	337,996,442.10
2.2 Vivienda y Servicios a la Comunidad	734,776,455.21
2.2.1 Urbanización	41,698,775.85
2.2.2 Desarrollo Comunitario	224,515,740.98
2.2.6 Servicios Comunales	446,499,903.38
2.2.7 Desarrollo Regional	22,062,035.00
2.4 Recreación, Cultura y Otras Manifestaciones Sociales	60,957,532.13
2.4.1 Deporte y Recreación	24,794,653.57
2.4.2 Cultura	36,162,878.56

Finalidad / Función / Subfunción	Presupuesto Aprobado
2.6 Protección Social	159,696,851.67
2.6.8 Otros Grupos Vulnerables	159,696,851.67
3 DESARROLLO ECONÓMICO	627,920,646.98
3.1 Asuntos Económicos, Comerciales y Laborales en General	44,259,287.96
3.1.1 Asuntos Económicos y Comerciales en General	34,703,887.79
3.1.2 Asuntos Laborales Generales	9,555,400.17
3.2 Agropecuaria, Silvicultura, Pesca y Caza	2,795,000.00
3.2.1 Agropecuaria	2,795,000.00
3.5 Transporte	435,173,975.46
3.5.6 Otros Relacionados con Transporte	435,173,975.46
3.7 Turismo	17,994,331.16
3.7.1 Turismo	17,994,331.16
3.8 Ciencia, Tecnología e Innovación	127,698,052.40
3.8.4 Innovación	127,698,052.40
Total	4,744,401,141.80

Fuente: Tesorería Municipal con base en la Clasificación Funcional del Gasto, publicada en el DOF el 10 de junio de 2010, última reforma del DOF del 27 de diciembre de 2010, y en el Criterio 32 del Catálogo de Criterios de Evaluación para la Elaboración del Índice de Información Presupuestal Municipal (IIPM) 2017.

Cuadro 11. Clasificación Programática

		Presupuesto Aprobado
Subsidios: Sector Social y Privado o Entidades Federativas y Municipios		
Sujetos a Reglas de Operación	S	-
Otros Subsidios	U	-
Desempeño de las Funciones		
Prestación de Servicios Públicos	E	2,083,878,974.11
01 Infraestructura social para el Desarrollo Municipal		224,515,740.98
02 Servicios Públicos para el Desarrollo		446,499,903.38
03 Protección a personas susceptibles o en situación de vulnerabilidad para la inclusión social		96,090,766.05
04 Bienestar social e igualdad de oportunidades		60,606,085.62
06 Dignificación de unidades habitacionales y juntas auxiliares para vivir mejor		41,698,775.85
09 Infraestructura para el Deporte, Activación Física y Recreación.		24,794,653.57
15 Ordenamiento territorial y desarrollo urbano con perspectiva metropolitana para un mayor bienestar.		8,707,585.81
16 Crecimiento sustentable		83,442,529.80
17 Capital limpia y ordenada		337,996,442.10
18 Producción Agrícola y Seguridad Alimentaria		2,795,000.00
19 Centro Histórico Revitalizado		19,327,924.59
20 Metrópoli funcional, competitiva y sustentable		22,062,035.00
21 Infraestructura vial		435,173,975.36
34 Fortalecimiento de la gobernabilidad y la gobernanza		280,167,556.00
Provisión de Bienes Públicos	B	-
Planeación, seguimiento y evaluación de políticas públicas	P	1,716,568,781.07

Subsidios: Sector Social y Privado o Entidades Federativas y Municipios		Presupuesto Aprobado
05 Ciudad con Equidad de Género y sin Violencia Social		3,000,000.00
28 Innovación digital y buen gobierno		127,698,052.40
29 Administración eficiente de los recursos en la Administración Pública Municipal		719,039,102.69
30 Fortalecimiento de las Finanzas Municipales		866,831,625.98
Promoción y fomento	F	98,416,497.68
07 Inclusión social y laboral de los jóvenes		9,555,400.17
08 Cultura para el Desarrollo Humano Integral		36,162,878.56
11 Vinculación con los mercados y la Sociedad Civil		25,000.00
12 Fomento a la Inversión y al Empleo		34,558,887.79
13 Emprendurismo y MiPYMES		120,000.00
14 Impulso al Turismo		17,994,331.16
Regulación y supervisión	G	125,682,402.97
10 Mejora al Marco Regulatorio		0.00
32 Acceso a la justicia y fortalecimiento al marco jurídico Municipal		73,727,562.07
33 Garantizar la certeza jurídica y preservar el Archivo Municipal		51,954,840.90
Funciones de las Fuerzas Armadas (Únicamente Gobierno Federal)	A	-
Específicos		660,913,715.82
22 Desarrollo integral de las fuerzas de seguridad pública.		105,983,520.53
23 Infraestructura Tecnológica para la Seguridad Pública		97,874,594.88
24 Corresponsabilidad ciudadana y cultura de prevención		19,387,735.80
25 Operación coordinada de seguridad pública		414,693,756.75
26 Modelo por cuadrantes de seguridad y protección.		22,974,107.86

		Presupuesto Aprobado
Subsidios: Sector Social y Privado o Entidades Federativas y Municipios		
Proyectos de Inversión	K	-
Administrativos y de Apoyo		50,986,895.05
Apoyo al proceso presupuestario y para mejorar la eficiencia institucional	M	-
Apoyo a la función pública y al mejoramiento de la gestión	O	50,986,895.05
31 Control de la gestión pública y rendición de cuentas		43,258,166.67
35 Transparencia y acceso a la información		7,728,728.38
Operaciones ajenas	W	-
Compromisos		7,953,875.00
Obligaciones de cumplimiento de resolución jurisdiccional	L	-
Desastres Naturales	N	7,953,875.00
27 Protección civil y Patrimonial.		7,953,875.00
Obligaciones		
Pensiones y jubilaciones	J	-
Aportaciones a la seguridad social	T	-
Aportaciones a fondos de estabilización	Y	-
Aportaciones a fondos de inversión y reestructura de pensiones	Z	-
Programas de Gasto Federalizado		-
Gasto Federalizado	I	-

		Presupuesto Aprobado
Subsidios: Sector Social y Privado o Entidades Federativas y Municipios		
Participaciones a entidades federativas y municipios		-
Participaciones a entidades federativas y municipios	C	-
Costo financiero, deuda o apoyos a deudores y ahorradores de la banca		-
Costo financiero, deuda o apoyos a deudores y ahorradores de la banca	D	-
Adeudos de ejercicios fiscales anteriores		-
Adeudos de ejercicios fiscales anteriores	H	-
Total		4,744,401,141.80

Fuente: Tesorería Municipal con base en la Clasificación Programática (Tipología general) publicada en el DOF del 10 de junio de 2010, y en los Criterios 31 y 73 del Catálogo de Criterios de Evaluación para la Elaboración del Índice de Información Presupuestal Municipal (IIPM) 2017.

Cuadro 12. Presupuesto de Egresos 2018 por Dependencia y Programa CONAC

DEPENDENCIA	DESEMPEÑO DE LAS FUNCIONES					ADMINISTRATIVOS Y DE APOYO	COMPROMISOS	PRESUPUESTO APROBADO
	PRESTACIÓN DE SERVICIOS PÚBLICOS	PROMOCIÓN Y FOMENTO	REGULACIÓN Y SUPERVISIÓN	PLANEACIÓN SEGUIMIENTO Y EVALUACIÓN DE POLÍTICAS PÚBLICAS	ESPECÍFICOS	APOYO A LA FUNCIÓN PÚBLICA Y AL MEJORAMIENTO DE LA GESTIÓN	DESASTRES NATURALES	
	E	F	G	P	R	O	N	
201 COORDINACIÓN DE REGIDORES	73,378,850.17	180,000.00	0.00	0.00	0.00	0.00	0.00	73,558,850.17
202 PRESIDENCIA MUNICIPAL	41,298,560.25	0.00	0.00	0.00	0.00	0.00	0.00	41,298,560.25
203 SINDICATURA MUNICIPAL	0.00	0.00	44,196,642.07	0.00	0.00	0.00	0.00	44,196,642.07
204 SECRETARÍA DEL AYUNTAMIENTO	0.00	0.00	51,954,840.90	0.00	0.00	0.00	0.00	51,954,840.90
205 TESORERÍA MUNICIPAL	0.00	0.00	24,605,000.00	866,816,625.98	0.00	0.00	0.00	891,421,625.98
206 CONTRALORÍA MUNICIPAL	0.00	0.00	25,920.00			42,550,166.67		42,576,086.67
207 SECRETARÍA DE GOBERNACIÓN	166,325,545.58	170,000.00	0.00	0.00	0.00	0.00	7,953,875.00	174,449,420.58
208 SECRETARÍA DE DESARROLLO SOCIAL	228,048,634.37	0.00	0.00	3,000,000.00	0.00	0.00	0.00	231,048,634.37
209 SECRETARÍA DE INFRAESTRUCTURA Y SERVICIOS PÚBLICOS	883,423,031.00	0.00	4,900,000.00	0.00	0.00	0.00	0.00	888,323,031.00
210 SECRETARÍA DE DESARROLLO URBANO Y SUSTENTABILIDAD	112,957,840.20	0.00	0.00	0.00	0.00	0.00	0.00	112,957,840.20
211 SECRETARÍA DE DESARROLLO ECONÓMICO	0.00	34,703,887.79	0.00	0.00	0.00	0.00	0.00	34,703,887.79
212 SECRETARÍA DE ADMINISTRACIÓN	0.00	0.00	0.00	788,545,727.22	0.00	0.00	0.00	788,545,727.22
213 SECRETARÍA DE SEGURIDAD PÚBLICA Y TRÁNSITO MUNICIPAL	0.00	0.00	0.00	0.00	640,289,107.96	0.00	0.00	640,289,107.96
214 COORDINACIÓN GENERAL DE TRANSPARENCIA	0.00	0.00	0.00	0.00	0.00	7,728,728.38	0.00	7,728,728.38
216 SISTEMA MUNICIPAL DIF	95,559,309.13	0.00	0.00	0.00	0.00	0.00	0.00	95,559,309.13
217 ORGANISMO OPERADOR DEL SERVICIO DE LIMPIA	337,996,442.10	0.00	0.00	0.00	0.00	0.00	0.00	337,996,442.10
218 INSTITUTO MUNICIPAL DE ARTE Y CULTURA DE PUEBLA	1,528,425.00	35,982,878.56	0.00	0.00	0.00	0.00	0.00	37,511,303.56
219 INSTITUTO MUNICIPAL DE PLANEACIÓN	23,616,835.00	0.00	0.00	415,000.00	0.00	708,000.00	0.00	24,739,835.00
220 INSTITUTO MUNICIPAL DEL DEPORTE	24,794,653.57	0.00	0.00	0.00	0.00	0.00	0.00	24,794,653.57
221 INSTITUTO MUNICIPAL DE LA JUVENTUD	0.00	9,555,400.17	0.00	0.00	0.00	0.00	0.00	9,555,400.17
222 INDUSTRIAL DE ABASTOS PUEBLA	9,000,000.00	0.00	0.00	0.00	0.00	0.00	0.00	9,000,000.00
223 SECRETARÍA DE TURISMO	0.00	17,824,331.16	0.00	0.00	0.00	0.00	0.00	17,824,331.16
224 COORDINACIÓN GENERAL DE COMUNICACIÓN SOCIAL	0.00	0.00	0.00	57,791,427.87	0.00	0.00	0.00	57,791,427.87
225 SECRETARÍA DE MOVILIDAD	85,950,847.84	0.00	0.00		20,624,607.86	0.00	0.00	106,575,455.70
TOTAL	2,083,878,974.21	98,416,497.68	125,682,402.97	1,716,568,781.07	660,913,715.82	50,986,895.05	7,953,875.00	4,744,401,141.80

Fuente: Tesorería Municipal con base en la Clasificación Programática (Tipología general) publicada en el DOF del 10 de junio de 2010, y en los Criterios 31 y 73 del Catálogo de Criterios de Evaluación para la Elaboración del Índice de Información Presupuestal Municipal (IIPM) 2017.

Gráfica 3. Presupuesto de Egresos 2018 por Clasificación Programática CONAC

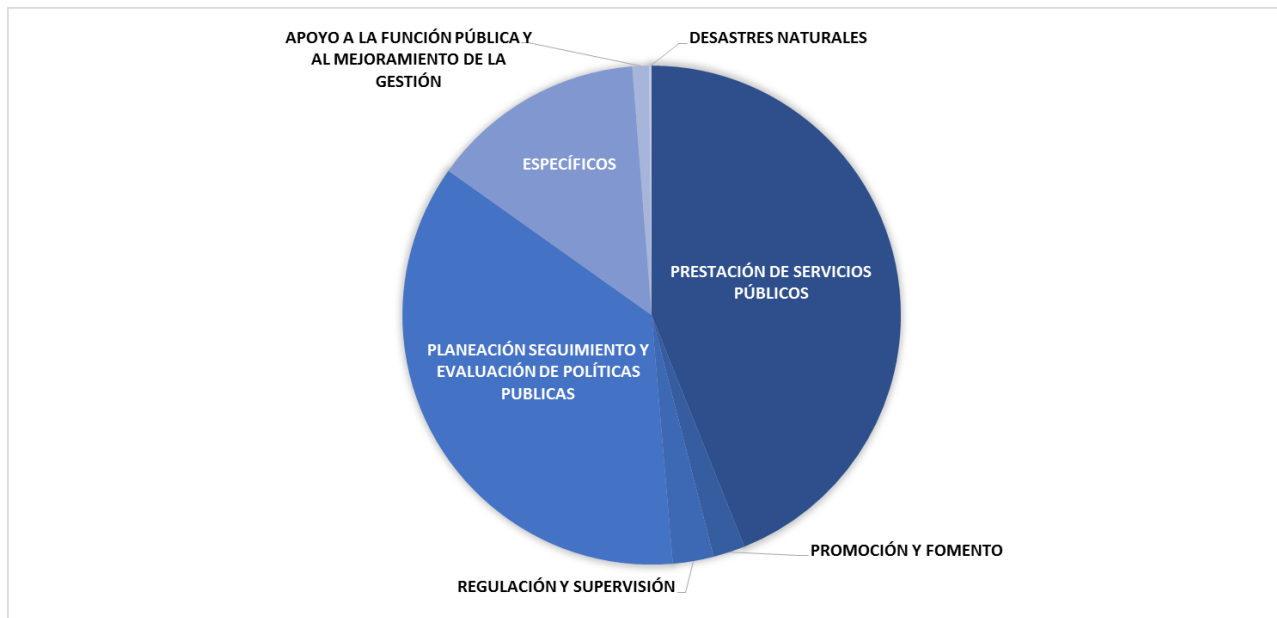

Fuente: Tesorería Municipal con base en el Acuerdo por el que se emite la clasificación programática (Tipología general), publicado en el DOF de fecha 08 de agosto de 2013.

Cuadro 13. Clasificación por Programa de la Auditoría Superior del Estado de Puebla (primera parte)

DEPENDENCIA	SECTOR SALUD	DESARROLLO URBANO	SERVICIOS MUNICIPALES	EDUCACIÓN	SEGURIDAD PÚBLICA	FORTALECIMIENTO DE LA HACIENDA PÚBLICA
	01	02	03	05	06	07
201 COORDINACIÓN DE REGIDORES	0.00	0.00	0.00	180,000.00	0.00	0.00
202 PRESIDENCIA MUNICIPAL	0.00	0.00	0.00	0.00	0.00	0.00
203 SINDICATURA MUNICIPAL	0.00	0.00	0.00	0.00	0.00	0.00
204 SECRETARÍA DEL AYUNTAMIENTO	0.00	0.00	0.00	0.00	0.00	0.00
205 TESORERÍA MUNICIPAL	0.00	0.00	0.00	0.00	0.00	866,816,625.98
206 CONTRALORÍA MUNICIPAL	0.00	0.00	0.00	0.00	0.00	0.00
207 SECRETARÍA DE GOBERNACIÓN	0.00	0.00	0.00	0.00	0.00	0.00
208 SECRETARÍA DE DESARROLLO SOCIAL	0.00	0.00	0.00	0.00	0.00	0.00
209 SECRETARÍA DE INFRAESTRUCTURA Y SERVICIOS PÚBLICOS	0.00	0.00	0.00	0.00	0.00	0.00
210 SECRETARÍA DE DESARROLLO URBANO Y SUSTENTABILIDAD	0.00	110,162,840.20	0.00	0.00	0.00	0.00
211 SECRETARÍA DE DESARROLLO ECONÓMICO	0.00	0.00	0.00	0.00	0.00	0.00
212 SECRETARÍA DE ADMINISTRACIÓN	0.00	0.00	0.00	0.00	0.00	719,039,102.69
213 SECRETARÍA DE SEGURIDAD PÚBLICA Y TRÁNSITO MUNICIPAL	0.00	0.00	0.00	0.00	640,289,107.96	0.00
214 COORDINACIÓN GENERAL DE TRANSPARENCIA	0.00	0.00	0.00	0.00	0.00	0.00
216 SISTEMA MUNICIPAL DIF	0.00	0.00	0.00	0.00	0.00	0.00
217 ORGANISMO OPERADOR DEL SERVICIO DE LIMPIA	0.00	0.00	337,996,442.10	0.00	0.00	0.00
218 INSTITUTO MUNICIPAL DE ARTE Y CULTURA DE PUEBLA	0.00	0.00	0.00	35,982,878.56	0.00	0.00
219 INSTITUTO MUNICIPAL DE PLANEACIÓN	0.00	23,102,235.00	0.00	0.00	0.00	15,000.00
220 INSTITUTO MUNICIPAL DEL DEPORTE	24,794,653.57	0.00	0.00	0.00	0.00	0.00
221 INSTITUTO MUNICIPAL DE LA JUVENTUD	0.00	0.00	0.00	0.00	0.00	0.00
222 INDUSTRIAL DE ABASTOS PUEBLA	0.00	0.00	0.00	0.00	0.00	0.00
223 SECRETARÍA DE TURISMO	0.00	0.00	0.00	0.00	0.00	0.00
224 COORDINACIÓN GENERAL DE COMUNICACIÓN SOCIAL	0.00	0.00	0.00	0.00	0.00	0.00
225 SECRETARÍA DE MOVILIDAD	0.00	275,000.00	0.00	0.00	20,624,607.86	0.00

TOTAL	24,794,653.57	133,540,075.20	337,996,442.10	36,162,878.56	660,913,715.81	1,585,870,728.67
-------	---------------	----------------	----------------	---------------	----------------	------------------

Clasificación por Programa de la Auditoría Superior del Estado de Puebla (segunda parte)

DEPENDENCIA	OBRA PÚBLICA	GESTIÓN MUNICIPAL	FOMENTO AL DESARROLLO	DESARROLLO SOCIAL	OBLIGACIÓN MUNICIPAL	PRESUPUESTO APROBADO
	09	10	12	14	15	
201 COORDINACIÓN DE REGIDORES	0.00	73,378,850.17	0.00	0.00	0.00	73,558,850.17
202 PRESIDENCIA MUNICIPAL	0.00	41,298,560.25	0.00	0.00	0.00	41,298,560.25
203 SINDICATURA MUNICIPAL	0.00	44,196,642.07	0.00	0.00	0.00	44,196,642.07
204 SECRETARÍA DEL AYUNTAMIENTO	0.00	51,954,840.90	0.00	0.00	0.00	51,954,840.90
205 TESORERÍA MUNICIPAL		24,605,000.00	0.00	0.00	0.00	891,421,625.98
206 CONTRALORÍA MUNICIPAL	0.00	25,920.00	0.00	0.00	42,550,166.68	42,576,086.67
207 SECRETARÍA DE GOBERNACIÓN	0.00	172,929,420.58	170,000.00	1,350,000.00	0.00	174,449,420.58
208 SECRETARÍA DE DESARROLLO SOCIAL	133,090,440.98	3,000,000.00	0.00	94,958,193.39	0.00	231,048,634.37
209 SECRETARÍA DE INFRAESTRUCTURA Y SERVICIOS PÚBLICOS	447,273,127.62	4,900,000.00	0.00	436,149,903.38	0.00	888,323,031.00
210 SECRETARÍA DE DESARROLLO URBANO Y SUSTENTABILIDAD	0.00	0.00	2,745,000.00	0.00	0.00	112,957,840.20
211 SECRETARÍA DE DESARROLLO ECONÓMICO	0.00	0.00	34,703,887.79	0.00	0.00	34,703,887.79
212 SECRETARÍA DE ADMINISTRACIÓN	0.00	69,506,624.54	0.00	0.00	0.00	788,545,727.22
213 SECRETARÍA DE SEGURIDAD PÚBLICA Y TRÁNSITO MUNICIPAL	0.00	0.00	0.00	0.00	0.00	640,289,107.96
214 COORDINACIÓN GENERAL DE TRANSPARENCIA	0.00	0.00	0.00	0.00	7,728,728.38	7,728,728.38
216 SISTEMA MUNICIPAL DIF	0.00	0.00	0.00	95,559,309.13	0.00	95,559,309.13
217 ORGANISMO OPERADOR DEL SERVICIO DE LIMPIA	0.00	0.00	0.00	0.00	0.00	337,996,442.10
218 INSTITUTO MUNICIPAL DE ARTE Y CULTURA DE PUEBLA	0.00	0.00	0.00	1,528,425.00	0.00	37,511,303.56
219 INSTITUTO MUNICIPAL DE PLANEACIÓN	0.00	914,600.00	0.00	0.00	708,000.00	24,739,835.00
220 INSTITUTO MUNICIPAL DEL DEPORTE	0.00	0.00	0.00	0.00	0.00	24,794,653.57
221 INSTITUTO MUNICIPAL DE LA JUVENTUD	0.00	0.00	0.00	9,555,400.17	0.00	9,555,400.17
222 INDUSTRIAL DE ABASTOS PUEBLA	0.00	0.00	0.00	9,000,000.00	0.00	9,000,000.00
223 SECRETARÍA DE TURISMO	0.00	0.00	17,824,331.16	0.00	0.00	17,824,331.16
224 COORDINACIÓN GENERAL DE COMUNICACIÓN SOCIAL	0.00	57,791,427.87	0.00	0.00	0.00	57,791,427.87
225 SECRETARÍA DE MOVILIDAD	79,326,147.84	0.00	0.00	6,349,700.00	0.00	106,575,455.69
TOTAL	659,689,716.44	544,501,886.37	55,493,218.95	654,450,931.07	50,986,895.06	4,744,401,141.80

Fuente: Tesorería Municipal con base en los programas de la Auditoría Superior del Estado de Puebla.

Gráfica 4. Presupuesto de Egresos 2018 por Programa de la Auditoría Superior del Estado de Puebla

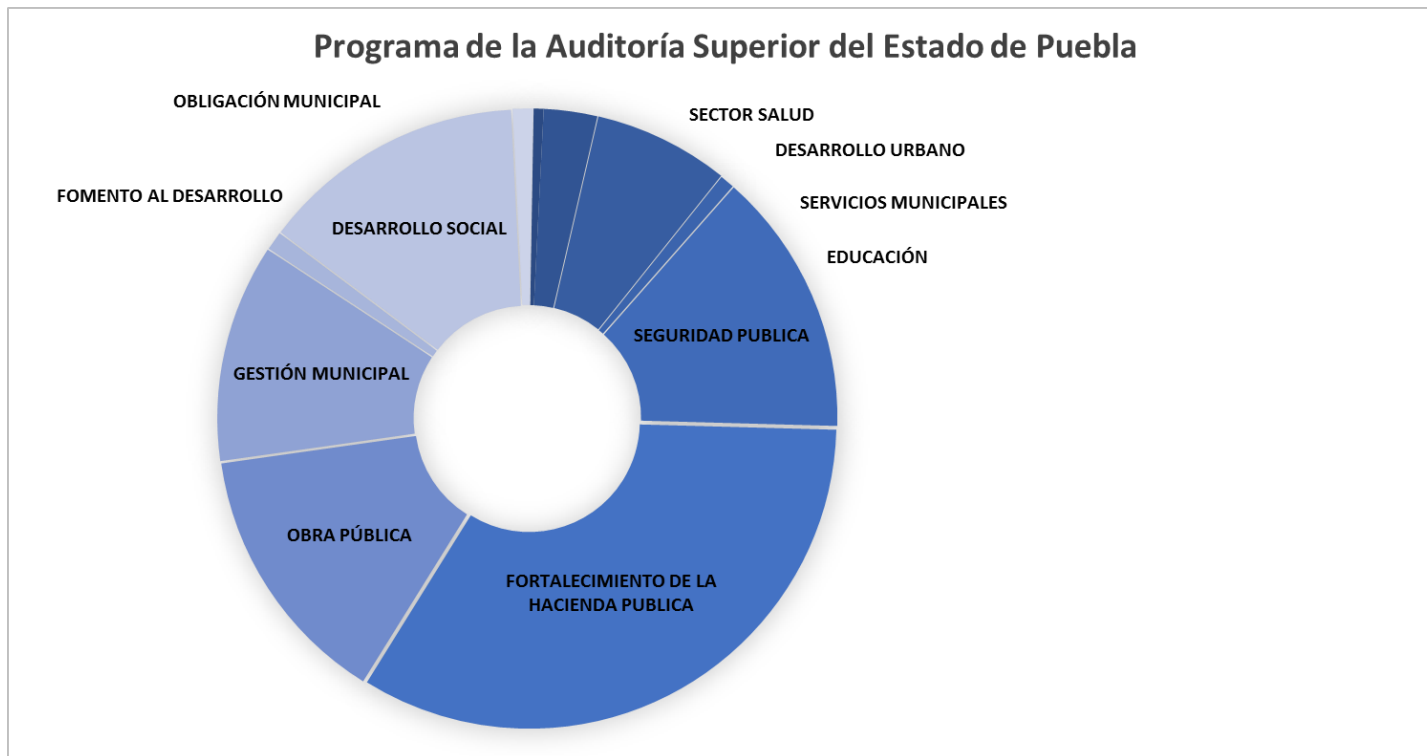

Fuente: Tesorería Municipal con base en los programas de la Auditoría Superior del Estado de Puebla.

Cuadro 14. Calendario de Presupuesto de Egresos de 2018 (Primer semestre)

Concepto de Gasto	Enero	Febrero	Marzo	Abril	Mayo	Junio
1000 SERVICIOS PERSONALES	160,896,270.48	134,303,254.84	124,259,254.84	121,253,254.84	128,084,623.89	123,942,054.84
1100 REMUNERACIONES AL PERSONAL DE CARACTER PERMANENTE	45,593,742.48	45,609,384.98	45,609,384.98	45,609,384.98	45,609,384.98	45,609,384.98
1200 REMUNERACIONES AL PERSONAL DE CARACTER TRANSITORIO	4,306,540.59	4,306,540.59	4,306,540.59	4,306,540.59	4,306,540.59	4,306,540.59
1300 REMUNERACIONES ADICIONALES Y ESPECIALES	29,678,442.45	29,678,442.44	29,678,442.44	29,678,442.44	35,012,297.71	29,678,442.44
1400 SEGURIDAD SOCIAL	20,743,124.11	34,043,124.11	20,743,124.11	20,743,124.11	20,743,124.11	20,743,124.11
1500 OTRAS PRESTACIONES SOCIALES Y ECONOMICAS	52,960,201.46	16,774,051.81	20,030,051.81	17,024,051.81	18,521,565.59	19,712,851.81
1600 PREVISIONES	7,445,016.95	3,722,508.47	3,722,508.47	3,722,508.47	3,722,508.47	3,722,508.47
1700 PAGO DE ESTIMULOS A SERVIDORES PUBLICOS	169,202.44	169,202.44	169,202.44	169,202.44	169,202.44	169,202.44
2000 MATERIALES Y SUMINISTROS	31,021,988.66	101,134,511.97	54,679,147.77	22,332,204.93	8,948,719.72	4,438,697.04
2100 MATERIALES DE ADMINISTRACION, EMISION DE DOCUMENTOS Y ARTICULOS OFICIALES	24,315,374.95	1,462,460.20	5,397,612.94	848,833.70	665,265.08	564,928.40
2200 ALIMENTOS Y UTENSILIOS	3,310,832.50	1,209,731.85	2,309,207.58	1,220,715.23	2,789,480.68	1,221,536.68
2300 MATERIAS PRIMAS Y MATERIALES DE PRODUCCION Y COMERCIALIZACION	-	-	18,000.00	80,000.00	-	-
2400 MATERIALES Y ARTICULOS DE CONSTRUCCION Y DE REPARACION	2,068,720.33	7,367,988.26	12,434,576.07	2,020,606.66	18,291.33	2,033,508.66
2500 PRODUCTOS QUIMICOS, FARMACEUTICOS Y DE LABORATORIO	4,258.33	274,077.68	2,245,883.33	1,392,558.33	144,688.33	233,058.33
2600 COMBUSTIBLES, LUBRICANTES Y ADITIVOS	662,316.00	88,410,520.47	332,787.00	208,587.00	5,181,487.00	188,487.00
2700 VESTUARIO, BLANCOS, PRENDAS DE PROTECCION Y ARTICULOS DEPORTIVOS	607,202.83	151,244.33	288,802.03	14,288,632.85	16,352.83	88,383.33
2800 MATERIALES Y SUMINISTROS PARA SEGURIDAD	-	-	-	-	-	-
2900 HERRAMIENTAS, REFACCIONES Y ACCESORIOS MENORES	53,283.72	2,258,489.18	31,652,278.82	2,272,271.16	133,154.47	108,794.64
3000 SERVICIOS GENERALES	219,212,198.03	106,631,570.98	113,040,450.69	69,144,075.22	90,755,356.33	76,392,228.02
3100 SERVICIOS BASICOS	37,811,602.21	36,327,602.17	36,401,573.45	36,637,703.97	36,412,829.27	36,984,223.20
3200 SERVICIOS DE ARRENDAMIENTO	35,999,562.48	20,036,419.69	3,801,925.69	820,878.88	820,206.88	802,078.88
3300 SERVICIOS PROFESIONALES, CIENTIFICOS, TECNICOS Y OTROS SERVICIOS	40,447,214.15	10,393,909.36	27,390,762.16	9,618,338.19	22,110,966.73	12,153,233.13
3400 SERVICIOS FINANCIEROS, BANCARIOS Y COMERCIALES	19,561,419.96	1,949,150.00	1,805,150.00	3,078,122.10	3,089,610.00	2,329,150.00
3500 SERVICIOS DE INSTALACION, REPARACION, MANTENIMIENTO Y CONSERVACION	69,522,001.98	20,056,210.87	20,762,522.62	11,459,299.02	13,222,852.57	14,300,879.35
3600 SERVICIOS DE COMUNICACION SOCIAL Y PUBLICIDAD	5,523,737.00	8,636,577.00	7,801,496.00	1,555,027.26	73,330.00	103,330.00
3700 SERVICIOS DE TRASLADO Y VIATICOS	2,454,580.58	137,196.58	307,185.88	400,246.23	258,074.04	345,435.88
3800 SERVICIOS OFICIALES	89,637.60	4,697,370.02	1,826,949.60	818,249.28	1,644,845.28	850,162.28
3900 OTROS SERVICIOS GENERALES	7,802,442.07	4,397,135.29	12,942,885.29	4,756,210.29	13,122,641.56	8,523,735.30
4000 TRANSFERENCIAS, ASIGNACIONES, SUBSIDIOS Y OTRAS AYUDAS	86,080,514.11	81,750,054.03	94,445,392.83	76,866,458.96	57,305,673.53	57,710,813.21
4100 TRANSFERENCIAS INTERNAS Y ASIGNACIONES AL SECTOR PÚBLICO	45,882,228.19	44,793,659.03	46,920,905.59	47,766,437.15	45,086,551.81	44,952,278.24
4200 TRANSFERENCIAS AL RESTO DEL SECTOR PÚBLICO	-	-	-	-	-	-
4300 SUBSIDIOS Y SUBVENCIONES	2,115,983.00	2,060,000.00	2,065,859.00	2,187,974.00	2,118,423.00	2,111,761.00
4400 AYUDAS SOCIALES	34,096,144.00	34,896,395.00	45,458,628.24	21,025,888.89	10,020,698.72	10,568,773.97
4500 PENSIONES Y JUBILACIONES	3,986,158.92	-	-	3,986,158.92	-	-
4900 TRANSFERENCIAS AL EXTERIOR	-	-	-	1,900,000.00	80,000.00	78,000.00
5000 BIENES MUEBLES, INMUEBLES E INTANGIBLES	150,564.00	9,679,000.00	28,911,324.66	10,727,216.56	16,308,495.57	8,040,000.00
5100 MOBILIARIO Y EQUIPO DE ADMINISTRACION	120,000.00	9,399,000.00	5,880,665.56	1,670,796.56	1,029,923.22	-
5200 MOBILIARIO Y EQUIPO EDUCACIONAL Y RECREATIVO	-	-	476,500.00	546,420.00	-	25,000.00
5300 EQUIPO E INSTRUMENTAL MEDICO Y DE LABORATORIO	-	-	285,000.00	-	-	-
5400 VEHICULOS Y EQUIPO DE TRANSPORTE	-	-	4,089,459.94	3,060,000.00	15,149,560.00	-
5500 EQUIPO DE DEFENSA Y SEGURIDAD	-	-	-	177,000.00	65,599.02	-
5600 MAQUINARIA, OTROS EQUIPOS Y HERRAMIENTAS	30,564.00	90,000.00	5,506,869.16	1,793,000.00	-	6,750,000.00
5800 BIENES INMUEBLES	-	-	-	-	-	-
5900 ACTIVOS INTANGIBLES	-	190,000.00	12,672,830.00	3,480,000.00	63,413.33	1,265,000.00
6000 INVERSION PUBLICA	12,000,000.00	37,116,235.45	32,528,750.00	45,028,750.00	37,912,514.55	27,028,750.00
6100 OBRA PÚBLICA EN BIENES DE DOMINIO PÚBLICO	12,000,000.00	37,116,235.45	32,500,000.00	45,000,000.00	35,883,764.55	26,000,000.00
6200 OBRA PÚBLICA EN BIENES PROPIOS	-	-	-	-	2,000,000.00	1,000,000.00
6300 PROYECTOS PRODUCTIVOS Y ACCIONES DE FOMENTO	-	-	28,750.00	28,750.00	28,750.00	28,750.00
7000 INVERSIONES FINANCIERAS Y OTRAS PROVISIONES	1,000,000.00	14,333,333.33	0.00	13,333,333.33	0.00	0.00
7900 PROVISIONES PARA CONTINGENCIAS Y OTRAS EROGACIONES ESPECIALES	1,000,000.00	14,333,333.33	-	13,333,333.33	-	-
9000 DEUDA PÚBLICA	51,229,472.50	44,630,162.71	42,894,532.99	39,537,553.73	38,673,028.65	39,965,733.12
9100 AMORTIZACION DE LA DEUDA PÚBLICA	34,388,703.66	34,429,665.18	34,471,021.66	34,512,777.86	34,554,935.57	34,597,500.60
9200 INTERESES DE LA DEUDA PÚBLICA	5,643,785.46	5,190,514.15	4,892,766.34	5,014,792.49	4,108,109.70	4,161,173.41
9300 COMISIONES DE LA DEUDA	-	-	520,761.61	-	-	520,761.61
9400 GASTOS DE LA DEUDA PÚBLICA	196,983.38	9,983.38	9,983.38	9,983.38	9,983.38	686,297.50
9500 COSTO POR COBERTURAS	-	-	3,000,000.00	-	-	-
9900 ADEUDOS DE EJERCICIOS FISCALES ANTERIORES (ADEFAS)	11,000,000.00	5,000,000.00	-	-	-	-
Total Mensual	561,591,007.78	529,578,123.31	490,758,853.78	398,222,847.57	377,988,412.24	337,518,276.24

Calendario de Presupuesto de Egresos de 2018 (Segundo semestre)

Concepto de Gasto	Julio	Agosto	Septiembre	Octubre	Noviembre	Diciembre
1000 SERVICIOS PERSONALES	127,307,812.16	124,952,771.27	121,003,254.84	140,431,104.57	103,181,051.52	247,810,829.98
1100 REMUNERACIONES AL PERSONAL DE CARACTER PERMANENTE	47,643,942.30	45,609,384.98	45,609,384.98	45,609,384.98	27,783,807.18	27,783,807.16
1200 REMUNERACIONES AL PERSONAL DE CARACTER TRANSITORIO	4,306,540.59	4,306,540.59	4,306,540.59	4,306,540.59	4,306,540.59	4,306,540.33
1300 REMUNERACIONES ADICIONALES Y ESPECIALES	29,678,442.44	29,678,442.44	29,678,442.44	29,678,442.44	28,655,019.62	130,991,723.45
1400 SEGURIDAD SOCIAL	20,743,124.11	20,743,124.11	20,743,124.11	20,743,124.11	22,240,256.75	22,240,256.84
1500 OTRAS PRESTACIONES SOCIALES Y ECONOMICAS	21,044,051.81	20,723,568.24	16,774,051.81	36,201,901.54	16,303,716.47	54,874,282.81
1600 PREVISIONES	3,722,508.47	3,722,508.47	3,722,508.47	3,722,508.47	3,722,508.47	7,445,016.95
1700 PAGO DE ESTIMULOS A SERVIDORES PUBLICOS	169,202.44	169,202.44	169,202.44	169,202.44	169,202.44	169,202.44
2000 MATERIALES Y SUMINISTROS	4,304,849.37	24,761,950.47	4,948,967.87	916,264.33	687,170.93	547,124.17
2100 MATERIALES DE ADMINISTRACION, EMISION DE DOCUMENTOS Y ARTICULOS OFICIALES	787,672.70	579,973.20	3,259,533.70	498,640.56	347,947.02	208,740.52
2200 ALIMENTOS Y UTENSILIOS	1,212,580.69	1,209,691.69	1,205,226.69	77,261.50	74,611.50	109,011.50
2300 MATERIAS PRIMAS Y MATERIALES DE PRODUCCION Y COMERCIALIZACION	-	-	-	-	-	-
2400 MATERIALES Y ARTICULOS DE CONSTRUCCION Y DE REPARACION	29,490.33	21,517.66	32,771.33	20,447.66	19,981.33	21,261.66
2500 PRODUCTOS QUIMICOS, FARMACEUTICOS Y DE LABORATORIO	107,783.33	154,408.33	93,658.33	83,843.33	13,358.33	3,498.33
2600 COMBUSTIBLES, LUBRICANTES Y ADITIVOS	178,287.00	188,087.00	329,810.52	188,587.00	198,886.00	188,386.00
2700 VESTUARIO, BLANCOS, PRENDAS DE PROTECCION Y ARTICULOS DEPORTIVOS	34,086.41	22,574,728.45	1,322.83	15,883.33	1,202.83	833.33
2800 MATERIALES Y SUMINISTROS PARA SEGURIDAD	1,836,824.88	-	-	-	-	-
2900 HERRAMIENTAS, REFACCIONES Y ACCESORIOS MENORES	118,124.03	33,544.14	26,644.47	31,600.95	31,183.92	15,392.82
3000 SERVICIOS GENERALES	86,930,744.57	79,551,999.29	84,617,733.07	56,200,314.61	47,199,434.74	52,661,303.26
3100 SERVICIOS BASICOS	36,262,330.38	36,376,054.34	37,853,410.38	36,177,382.17	36,166,862.17	36,159,562.74
3200 SERVICIOS DE ARRENDAMIENTO	1,146,778.88	1,144,778.88	4,059,388.77	474,400.89	249,207.47	254,107.47
3300 SERVICIOS PROFESIONALES, CIENTIFICOS, TECNICOS Y OTROS SERVICIOS	13,484,107.29	10,454,428.66	16,445,776.90	4,194,766.49	1,171,666.49	1,176,378.85
3400 SERVICIOS FINANCIEROS, BANCARIOS Y COMERCIALES	2,234,150.00	2,258,150.00	2,114,493.54	1,029,430.60	1,357,250.00	1,970,150.00
3500 SERVICIOS DE INSTALACION, REPARACION, MANTENIMIENTO Y CONSERVACION	10,805,737.84	10,503,999.02	9,712,862.89	8,681,568.18	1,717,929.36	1,687,474.05
3600 SERVICIOS DE COMUNICACION SOCIAL Y PUBLICIDAD	5,059,306.00	5,870,552.00	5,773,919.00	-	980,000.00	880,000.00
3700 SERVICIOS DE TRASLADO Y VIATICOS	514,122.04	470,517.58	718,906.23	304,145.88	326,158.58	88,758.58
3800 SERVICIOS OFICIALES	1,435,629.27	5,367,616.41	3,039,090.06	784,190.10	850,711.69	469,344.01
3900 OTROS SERVICIOS GENERALES	15,988,582.87	7,105,902.40	4,899,885.30	4,554,430.30	4,379,648.98	9,975,527.56
4000 TRANSFERENCIAS, ASIGNACIONES, SUBSIDIOS Y OTRAS AYUDAS	127,351,637.32	68,057,967.18	60,314,706.84	70,755,357.44	64,185,277.95	164,130,598.29
4100 TRANSFERENCIAS INTERNAS Y ASIGNACIONES AL SECTOR PUBLICO	45,871,274.68	46,395,816.15	44,653,111.86	46,053,576.33	41,151,641.06	64,200,363.41
4200 TRANSFERENCIAS AL RESTO DEL SECTOR PUBLICO	55,137,624.83	-	-	-	-	-
4300 SUBSIDIOS Y SUBVENCIONES	2,060,000.00	2,060,000.00	2,060,000.00	2,060,000.00	1,900,000.00	3,430,000.00
4400 AYUDAS SOCIALES	20,296,578.89	19,602,151.03	13,601,594.98	22,641,781.11	21,133,636.89	96,500,234.88
4500 PENSIONES Y JUBILACIONES	3,986,158.92	-	-	-	-	-
4900 TRANSFERENCIAS AL EXTERIOR	-	-	-	-	-	-
5000 BIENES MUEBLES, INMUEBLES E INTANGIBLES	1,468,374.10	1,404,219.40	2,045,700.00	611,700.98	0.00	0.00
5100 MOBILIARIO Y EQUIPO DE ADMINISTRACION	-	2,500.00	40,000.00	2,300.00	-	-
5200 MOBILIARIO Y EQUIPO EDUCACIONAL Y RECREATIVO	-	-	-	-	-	-
5300 EQUIPO E INSTRUMENTAL MEDICO Y DE LABORATORIO	210,543.75	-	-	-	-	-
5400 VEHICULOS Y EQUIPO DE TRANSPORTE	-	-	-	-	-	-
5500 EQUIPO DE DEFENSA Y SEGURIDAD	-	-	-	609,400.98	-	-
5600 MAQUINARIA, OTROS EQUIPOS Y HERRAMIENTAS	-	-	2,005,700.00	-	-	-
5800 BIENES INMUEBLES	-	1,401,719.40	-	-	-	-
5900 ACTIVOS INTANGIBLES	1,257,830.35	-	-	-	-	-
6000 INVERSION PUBLICA	18,528,750.00	3,088,750.00	28,750.00	968,750.00	2,500,000.00	0.00
6100 OBRA PUBLICA EN BIENES DE DOMINIO PUBLICO	17,500,000.00	2,060,000.00	-	940,000.00	2,500,000.00	-
6200 OBRA PUBLICA EN BIENES PROPIOS	1,000,000.00	1,000,000.00	-	-	-	-
6300 PROYECTOS PRODUCTIVOS Y ACCIONES DE FOMENTO	28,750.00	28,750.00	28,750.00	28,750.00	-	-
7000 INVERSIONES FINANCIERAS Y OTRAS PROVISIONES	13,333,333.33	-	-	-	-	-
7900 PROVISIONES PARA CONTINGENCIAS Y OTRAS EROGACIONES ESPECIALES	13,333,333.33	-	-	-	-	-
9000 DEUDA PUBLICA	38,598,518.67	41,203,218.87	38,349,480.95	7,974,561.55	7,900,168.17	7,929,118.83
9100 AMORTIZACION DE LA DEUDA PUBLICA	34,640,476.82	34,683,867.13	34,727,675.48	4,771,907.84	4,816,566.24	4,861,656.74
9200 INTERESES DE LA DEUDA PUBLICA	3,948,058.47	3,509,368.36	3,611,822.09	3,192,670.33	3,073,618.55	3,057,478.71
9400 GASTOS DE LA DEUDA PUBLICA	9,983.38	9,983.38	9,983.38	9,983.38	9,983.38	9,983.38
9500 COSTO POR COBERTURAS	-	3,000,000.00	-	-	-	-
9900 ADEUDOS DE EJERCICIOS FISCALES ANTERIORES (ADEFAS)	-	-	-	-	-	-
Total Mensual	417,824,019.52	343,020,876.48	311,308,593.57	277,858,053.47	225,653,103.31	473,078,974.52

Fuente: Tesorería Municipal, con base en la Norma para establecer la estructura del calendario del Presupuesto de Egresos base mensual publicada en el DOF de fecha 03 de abril de 2013

Cuadro 15. Erogaciones para Autoridades Auxiliares Municipales

Junta Auxiliar del Municipio		Presupuesto Aprobado
1	Ignacio Romero Vargas	1,570,000.00
2	Ignacio Zaragoza	1,570,000.00
3	La Libertad	1,610,000.00
4	La Resurrección	1,610,000.00
5	San Andrés Azumiatla	1,330,000.00
6	San Baltazar Campeche	1,650,000.00
7	San Baltazar Tetela	1,330,000.00
8	San Felipe Hueyotlipan	1,610,000.00
9	San Francisco Totimehuacán	1,690,000.00
10	San Jerónimo Caleras	1,450,000.00
11	San Miguel Canoa	1,410,000.00
12	San Pablo Xochimehuacán	1,450,000.00
13	San Pedro Zacachimalpa	1,490,000.00
14	San Sebastián de Aparicio	1,610,000.00
15	Santa María Tecola	1,490,000.00
16	Santa María Xonacatepec	1,570,000.00
17	Santo Tomás Chautla	1,490,000.00
Total		25,930,000.00

Fuente: Tesorería Municipal con base en Criterio 64 del Catálogo de Criterios de Evaluación para la Elaboración del Índice de Información Presupuestal Municipal (IIPM) 2017.

Cuadro 16. Gasto de Comunicación Social

Partida	Monto
3600 Servicios de Comunicación Social y Publicidad	42,257,274.26

Fuente: Tesorería Municipal con base en el Clasificador por Objeto del Gasto publicado en el Diario Oficial de la Federación el 09 de diciembre de 2009, Última reforma publicada DOF 22-12-2014, y en el Criterio 65 del Índice de Información Presupuestal Municipal (IIPM) 2017

Cuadro 17. Pensiones y Jubilaciones

Partidas	Monto
15301 Prestaciones y Haberes de Retiro	104,208,044.38

Fuente: Tesorería Municipal con base en el Clasificador por Objeto del Gasto publicado en el Diario Oficial de la Federación el 09 de diciembre de 2009, Última reforma publicada DOF 22-12-2014, y en el Criterio 42 del Índice de Información Presupuestal Municipal (IIPM) 2017

Cuadro 18. Monto para pago de Justicia Municipal

Dirección	Monto
Dirección de Juzgados Calificadores	14,768,513.00

Fuente: Tesorería Municipal con base en el Clasificación Administrativa publicada en el Diario Oficial de la Federación el 07 de julio del 2011, y en el Criterio 77 del Índice de Información Presupuestal Municipal (IIPM) 2017.

Cuadro 19. Dependencia Municipal de Transparencia

Dependencia	Monto
214 COORDINACIÓN GENERAL DE TRANSPARENCIA	7,728,728.38

Fuente: Tesorería Municipal con base en la Clasificación Administrativa publicada el 07 de julio de 2011, y en el Criterio 36 del Índice de Información Presupuestal Municipal (IIPM) 2017

Cuadro 20. Transparencia ¿En qué se gasta? Información complementaria

Presupuesto de Egresos para el Ejercicio Fiscal 2017 ¿En qué se gasta?	
Concepto	Importe
Servicios Personales	1,657,425,538.07
Materiales y Suministros	258,721,597.22
Servicios Generales	1,082,337,408.74
Transferencias, Asignaciones, Subsidios y Otras Ayudas	1,008,954,451.73
Bienes Muebles, Inmuebles e Intangibles	79,346,595.27
Inversión Pública	216,730,000.00
Inversiones Financieras y Otras Provisiones	42,000,000.00
Deuda Pública	398,885,550.77
Total	4,744,401,141.80

¿Qué pueden hacer los ciudadanos?

Involucrarse en la vigilancia del ejercicio del Presupuesto de Egresos, consultándolo la versión ciudadana en el apartado de Transparencia de la página de Internet del Ayuntamiento del Municipio de Puebla, ubicada en el siguiente link para obtener mayor información:

<http://gobiernoabierto.pueblacapital.gob.mx/version-ciudadana-del-presupuesto-2017>

Fuente: Tesorería Municipal con base en la Norma para la Difusión a la Ciudadanía de la Ley de Ingresos y del Presupuesto de Egresos publicada el 03 de abril de 2013

Cuadro 21. Compromisos plurianuales

No. CONSEC	DEPENDENCIA	DESCRIPCIÓN	MONTO DEL CONTRATO	PRESUPUESTO APROBADO 2018	MONTO PENDIENTE DE EJERCER
208	SECRETARÍA DE DESARROLLO SOCIAL	Fortalecimiento de los servicios de salud en el Municipio de Puebla, a través de la asignación de tres unidades móviles de Salud	5,201,576.04	1,300,394.01	1,300,394.01
209	SECRETARÍA DE INFRAESTRUCTURA Y SERVICIOS PÚBLICOS	Servicios para la modernización, complementación, renovación y mantenimiento preventivo y correctivo del parque luminario del alumbrado público del Municipio de Puebla	667,945,512.98	123,213,250.39	123,213,250.39
212	SECRETARÍA DE ADMINISTRACIÓN	Arrendamiento de vehículos oficiales del Honorable Ayuntamiento del Municipio de Puebla	10,139,956.25	2,320,743.49	2,320,743.49
		Arrendamiento de vehículos oficiales del Honorable Ayuntamiento del Municipio de Puebla	10,637,003.38	2,444,092.20	2,444,092.20
		Servicio de vigilancia para las diferentes dependencias que integran el H. Ayuntamiento del Municipio de Puebla	63,525,000.00	17,325,000.00	17,325,000.00
		Servicios Administrados de equipo de cómputo e impresión	10,250,000.00	5,245,423.77	5,245,423.77
		Servicio de acceso a Internet, redes y procesamiento de la información	21,113,260.23	9,329,115.03	9,329,115.03
		Servicio de telefonía digital y analógica	11,098,300.00	5,162,000.00	5,162,000.00
		Servicio de telefonía móvil vía celular	3,072,616.00	981,580.0	981,580.00
		Servicio de internet móvil vía celular (banda ancha)	581,084.66	270,270.00	270,270.00
213	SECRETARÍA DE SEGURIDAD PÚBLICA Y TRÁNSITO MUNICIPAL	Contratación de los servicios administrados para la implementación y operación del sistema de infracción digital en el H. Ayuntamiento del Municipio de Puebla para la Secretaría de Seguridad Pública y Tránsito Municipal	20,280,000.00	1,656,000.00	1,656,000.00
		Servicios profesionales para la plataforma de videovigilancia municipal, consistentes en la ampliación, mantenimiento a nivel preventivo y correctivo, provisión de enlaces de comunicación y servicios de operación de red (suministro, colocación, rehabilitación, configuración e instalación de 455 cámaras y servicio de mantenimiento y transporte por 30 meses)	197,200,000.00	47,200,000.00	47,200,000.00
217	ORGANISMO OPERADOR DEL SERVICIO DE LIMPIA	Barrido, Remoción de grafiti y chicles en avenidas y plazas principales del Municipio de Puebla	112,752,000.00	14,616,000.00	14,616,000.00
219	INSTITUTO MUNICIPAL DE PLANEACIÓN	Contratación del Servicio de Internet (Superinternet avanzado 200 V2)	140,352.00	52,438.00	52,438.00
222	INDUSTRIAL DE ABASTOS PUEBLA	Servicio de Telecomunicaciones, línea privada Ethernet, internet dedicado Ethernet, telefonía en troncales.	522,000.00	174,000.00	174,000.00

Fuente: Tesorería Municipal con base en información proporcionada por las Dependencias y Organismos Descentralizados del Ayuntamiento del Municipio de Puebla, y en el Criterio 74 del Catálogo de Criterios de Evaluación para la Elaboración del Índice de Información Presupuestal Municipal (IIPM) 2017.

Cuadro 22. Programas con Recursos Concurrentes por Orden de Gobierno

NOMBRE DEL PROGRAMA	FONDO	FEDERAL		ESTATAL		MUNICIPAL		OTROS		Presupuesto Aprobado
		DEPENDENCIA / ENTIDAD	APORTACIÓN (MONTO)	DEPENDENCIA / ENTIDAD	APORTACIÓN (MONTO)	DEPENDENCIA / ENTIDAD	APORTACIÓN (MONTO)	DEPENDENCIA / ENTIDAD	APORTACIÓN (MONTO)	
FISM-DF 2018	10208	Secretaría de Hacienda y Crédito Público	243,853,584.41							243,853,584.41
FORTAMUN-DF 2018	10319	Secretaría de Hacienda y Crédito Público	881,066,837.90							881,066,837.90
FORTASEG 2018	11209	Secretaría de Gobernación	75,975,810.00			Secretaría de seguridad Pública y tránsito Municipal	19,993,634.25			95,969,444.25
TOTAL			1,200,896,232.31		-		19,993,634.25		-	1,220,889,866.56

Fuente: Tesorería Municipal con base en la Norma para establecer la estructura de información del formato de programas con recursos federales por orden de gobierno, publicada en el DOF del 3 de abril de 2013, y en el Criterio 72 del Catálogo de Criterios de Evaluación para la Elaboración del Índice de Información Presupuestal Municipal (IIPM) 2017.

Cuadro 23. Rubros a los que serán destinados los recursos provenientes del Fondo de Aportaciones para Infraestructura Social Municipal (FAISM) y del Fondo de Aportaciones para el Fortalecimiento de los Municipios (FORTAMUN)

ACCIONES	FISM	FORTAMUN	PRESUPUESTO APROBADO
Deuda Bancaria		99,136,527.54	99,136,527.54
Secretaría de Seguridad Pública y Tránsito Municipal		305,629,489.32	305,629,489.32
Pago de Prestaciones a personal de Seguridad Pública		305,629,489.32	
Coparticipación FORTASEG		19,993,634.25	19,993,634.25
Organismo Operador del Servicio de Limpia		295,000,000.00	295,000,000.00
Secretaría de Infraestructura y Servicios Públicos		144,000,000.00	144,000,000.00
Servicios de Alumbrado Público		144,000,000.00	
Secretaría de Desarrollo Social	133,041,405.96		133,041,405.96
Calidad de Espacios de la Vivienda	55,137,624.83		
Infraestructura social en zonas de atención prioritaria urbana	77,903,781.13		
Tesorería Municipal	14,812,178.45		14,812,178.45
Otras erogaciones	2,000,000.00		
Programa de Modernización Catastral	12,812,178.45		
TOTAL ACCIONES	147,853,584.41	863,759,651.11	1,011,613,235.52
OBRA PÚBLICA	FISM	FORTAMUN	PRESUPUESTO APROBADO
Programa de Infraestructura Básica Municipal			
Infraestructura en Salud y Nutrición	30,000,000.00		30,000,000.00
mantenimiento a vialidades, puentes y banquetas		2,307,186.79	2,307,186.79
Mantenimiento a Vialidades y Banquetas		13,000,000.00	13,000,000.00
Rescate de Espacios Públicos		2,000,000.00	2,000,000.00
Infraestructura Eléctrica	5,000,000.00		5,000,000.00
Nuevas Vialidades	36,000,000.00		36,000,000.00
Infraestructura Educativa	25,000,000.00		25,000,000.00
TOTAL DE OBRA PÚBLICA	96,000,000.00	17,307,186.79	113,307,186.79
TOTAL PROGRAMADO DE ACCIONES MÁS OBRA PÚBLICA	243,853,584.41	881,066,837.90	1,124,920,422.31

Fuente: Tesorería Municipal con base en Ley de Coordinación Fiscal y los Criterios 62 y 63 del Catálogo de Criterios de Evaluación para la Elaboración del Índice de Información Presupuestal Municipal (IIPM) 2017.

Cuadro 24. Distribución de los recursos provenientes del Fondo de Aportaciones para Infraestructura Social Municipal (FAISM) y del Fondo de Aportaciones para el Fortalecimiento de los Municipios (FORTAMUN) por capítulo del gasto

FORTAMUN

Dependencia/Entidad	1000	2000	3000	4000	5000	6000	7000	9000	TOTAL
Organismo Operador de Limpia				295,000,000.00					295,000,000.00
Secretaría de Infraestructura y Servicios Públicos			144,000,000.00			17,307,186.79			161,307,186.79
Secretaría de Seguridad Pública y Tránsito Municipal		171,053.13	56,415,237.02	15,195,162.00	3,841,671.42				75,623,123.57
Secretaría de Seguridad Pública y Tránsito Municipal Capítulo 1000	250,000,000.00								250,000,000.00
Tesorería Municipal								99,136,527.74	99,136,527.74
TOTAL	250,000,000.00	171,053.13	200,415,237.02	310,195,162.00	3,841,671.42	17,307,186.79	-	99,136,527.74	881,066,838.10

FAISM

Dependencia/Entidad	1000	2000	3000	4000	5000	6000	7000	9000	TOTAL
Secretaría de Infraestructura y Servicios Públicos						96,000,000.00			96,000,000.00
Secretaría de Desarrollo Social Municipal				133,041,405.96					133,041,405.96
Tesorería Municipal			12,791,878.45		20,300.00		2,000,000.00		14,812,178.45
TOTAL	-	-	12,791,878.45	133,041,405.96	20,300.00	96,000,000.00	2,000,000.00	-	243,853,584.41

Fuente: Tesorería Municipal con base en los Criterios 62 y 63 del Catálogo de Criterios de Evaluación para la Elaboración del Índice de Información Presupuestal Municipal (IIPM) 2017.

**Cuadro 25. Resultados de la Evaluación del Tercer Trimestre 2017 de Programas Presupuestarios
Desempeño de Componentes.**

Estado		Satisfactorio		Preventivo		Insatisfactorio		No iniciados		Total de Componentes	
No	Dependencia o Entidad	No.	%	No.	%	No.	%	No.	%	No.	%
1	Instituto Municipal de Arte y Cultura	3	43%	1	14%	3	43%	0	0%	7	100%
2	Instituto Municipal de las Mujeres	2	50%	0	0%	1	25%	1	25%	4	100%
3	Secretaría de Desarrollo Social	5	56%	0	0%	2	22%	2	22%	9	100%
4	Secretaría de Gobernación	7	88%	0	0%	1	13%	0	0%	8	100%
5	Secretaría de Desarrollo Urbano y Sustentabilidad	8	80%	0	0%	1	10%	1	10%	10	100%
6	Secretaría de Seguridad Pública y Tránsito Municipal	15	75%	0	0%	2	10%	3	15%	20	100%
7	Secretaría de Infraestructura y Servicios Públicos	6	33%	0	0%	1	6%	11	61%	18	100%
8	Secretaría de Desarrollo Económico	4	44%	0	0%	0	0%	5	56%	9	100%
9	Contraloría Municipal	9	100%	0	0%	0	0%	0	0%	9	100%
10	Coordinación de Regidores	2	100%	0	0%	0	0%	0	0%	2	100%
11	Coordinación General de Comunicación Social	3	100%	0	0%	0	0%	0	0%	3	100%
12	Gerencia del Centro Histórico y Patrimonio Cultural	4	100%	0	0%	0	0%	0	0%	4	100%
13	Industrial de Abastos Puebla	3	100%	0	0%	0	0%	0	0%	3	100%
14	Instituto de la Juventud del Municipio de Puebla	5	100%	0	0%	0	0%	0	0%	5	100%
15	Instituto Municipal de Planeación	11	100%	0	0%	0	0%	0	0%	11	100%
16	Instituto Municipal del Deporte	4	100%	0	0%	0	0%	0	0%	4	100%
17	Presidencia Municipal	7	100%	0	0%	0	0%	0	0%	7	100%
18	Secretaría de Movilidad	4	100%	0	0%	0	0%	0	0%	4	100%
19	Secretaría del Ayuntamiento	7	100%	0	0%	0	0%	0	0%	7	100%
20	Sindicatura Municipal	5	100%	0	0%	0	0%	0	0%	5	100%
21	Sistema Municipal DIF	10	91%	0	0%	0	0%	1	9%	11	100%
22	Tesorería Municipal	10	91%	0	0%	0	0%	1	9%	11	100%
23	Secretaría de Administración	9	90%	1	10%	0	0%	0	0%	10	100%
24	Coordinación General de Transparencia	3	75%	1	25%	0	0%	0	0%	4	100%
25	Organismo Operador del Servicio de Limpia	2	67%	0	0%	0	0%	1	33%	3	100%
26	Secretaría de Turismo	1	33%	0	0%	0	0%	2	67%	3	100%

TOTAL	149	78%	3	1%	11	6%	28	15%	191	100%
--------------	------------	------------	----------	-----------	-----------	-----------	-----------	------------	------------	-------------

Fuente: Instituto Municipal de Planeación (IMPLAN), con base en los artículos 54 y 61 fracción II apartado c) de la Ley General de Contabilidad Gubernamental.

Cuadro 26. Listado de programas presupuestarios, así como sus indicadores estratégicos y de gestión a nivel de componente.

NUM	PROGRAMA PRESUPUESTARIO	COMPONENTES	NOMBRE DEL INDICADOR	FÓRMULA DEL INDICADOR	TIPO	
					ESTRATÉGICO	GESTIÓN
1	Infraestructura social para el Desarrollo Municipal	LA 11 y LA 12 Acciones de infraestructura y equipamiento en instituciones educativas, implementadas	Porcentaje de instituciones educativas atendidas con infraestructura y equipamiento con respecto a las instituciones educativas propuestas para ser atendidas	(Número de instituciones educativas atendidas con infraestructura y/o equipamiento / Total de instituciones educativas propuestas para ser atendidas con infraestructura y/o equipamiento)*100		1
1	Infraestructura social para el Desarrollo Municipal	LA 3, LA 7, LA 9, LA 14 y LA 15 Calidad de espacios de la vivienda, mejorada	Porcentaje de viviendas con espacios mejorados con respecto a las que cumplieron con los requisitos para su mejora	(Número de viviendas con espacios mejorados / Número de viviendas propuestas que cumplieron con los requisitos para su mejora)*100	1	
1	Infraestructura social para el Desarrollo Municipal	LA 13 y LA 15 Infraestructura social en zonas de atención prioritaria urbana, implementada	Porcentaje de programas de infraestructura social básica gestionados	(Número de programas de infraestructura social básica gestionados / Total de programas de infraestructura social básica a gestionar)*100	1	
1	Infraestructura social para el Desarrollo Municipal	LA 1, LA 4, LA 5, LA 6, LA 10, LA 11 y LA 15 Infraestructura básica que contribuya a disminuir las carencias sociales (en materia de rehabilitación y/o construcción y/o mantenimiento de espacios públicos u obras hidrosanitarias)	Porcentaje de obras en materia de infraestructura básica para disminuir las carencias sociales, ejecutadas	(Número obras del programa de obra en materia de infraestructura básica para disminuir las carencias sociales ejecutadas / Total de obras en materia de infraestructura básica para disminuir las carencias sociales)		1

NUM	PROGRAMA PRESUPUESTARIO	COMPONENTES	NOMBRE DEL INDICADOR	FÓRMULA DEL INDICADOR	TIPO	
					ESTRATÉGICO	GESTIÓN
		y/o de electrificación y/o educativas y/o de salud y/o de nutrición), implementada.		propias y/o autorizadas por la Federación y/o en convenio con el Estado)*100		
1	Infraestructura social para el Desarrollo Municipal	LA 1 y LA 3 Mantenimiento a calles, parques y jardines, realizado	Porcentaje de metros cuadrados con mantenimientos realizados a áreas verdes del municipio	(Superficie de áreas verdes con mantenimiento realizado / Total de superficie de áreas verdes programadas a recibir mantenimiento)*100		1
2	Servicios Públicos para el desarrollo	LA 4 Acciones integrales para el mantenimiento, limpieza y control de fauna nociva en Mercados Municipales, Especializados y de Apoyo implementadas	Porcentaje de mercados administrados por el Municipio de Puebla que cuentan con al menos alguna acción de mantenimiento y/o control de fauna nociva implementada	(Número de mercados administrados por el Municipio de Puebla, que cuentan con al menos alguna acción implementada de mantenimiento y/o control de fauna nociva / Total de mercados administrados por el Municipio de Puebla)*100		1
2	Servicios Públicos para el desarrollo	LA 1 y LA 2 Servicio de alumbrado público proporcionado y pagos de consumo de energía eléctrica del Ayuntamiento de Puebla, realizados	Porcentaje de luminarias que funcionan de acuerdo al análisis de muestreo aleatorio	(Número de luminarias que funcionan de acuerdo a análisis de muestreo aleatorio / Tamaño de muestra)*100		1
2	Servicios Públicos para el desarrollo	LA 6 Panteón municipal y panteones de las juntas auxiliares con mantenimiento de las instalaciones, mejorados	Variación porcentual de mantenimientos realizados al panteón Municipal y panteones de juntas auxiliares en 2018 con respecto a 2016	((Número de mantenimientos realizados a panteones (municipal y de juntas auxiliares) en 2018 / Total de mantenimientos realizados a panteones (municipal y de juntas auxiliares) en 2016)-1)*100		1

NUM	PROGRAMA PRESUPUESTARIO	COMPONENTES	NOMBRE DEL INDICADOR	FÓRMULA DEL INDICADOR	TIPO	
					ESTRATÉGICO	GESTIÓN
2	Servicios Públicos para el desarrollo	LA 7 y LA 8 Cobertura de servicios de protección animal, incrementada	Variación porcentual de servicios de protección y control animal otorgados en 2018 con respecto 2016	$((\text{Número de servicios de protección y control animal otorgados en 2018} / \text{Total de servicios de protección y control animal otorgados en 2016}) - 1) * 100$		1
2	Servicios Públicos para el desarrollo	LA 1 Espacios públicos afectados por situaciones de emergencia, contingencias medioambientales o prácticas delictivas, mejorados	Porcentaje de mantenimientos a espacios públicos afectados	$(\text{Número de mantenimientos realizados a espacios públicos afectados} / \text{Total de mantenimientos requeridos en espacios públicos afectados}) * 100$		1
2	Servicios Públicos para el desarrollo	LA 9 Certificación TIF de porcinos en el Rastro Municipal, conservada	Porcentaje de porcinos que cumplen la norma sanitaria Tipo Inspección Federal (TIF)	$(\text{Número de porcinos que cumplen la norma sanitarias TIF} / \text{Total de porcinos que ingresan a sacrificio}) * 100$		1
2	Servicios Públicos para el desarrollo	LA 9 Certificación TIF de bovinos en el Rastro Municipal, conservada	Porcentaje de bovinos que cumplen la norma sanitaria Tipo Inspección Federal (TIF)	$(\text{Número de bovinos que cumplen la norma sanitarias TIF} / \text{Total de bovinos que ingresan a sacrificio}) * 100$		1
2	Servicios Públicos para el desarrollo	LA 13 Sistema administrativo de Staff, implementado	Porcentaje de solicitudes atendidas por el Staff	$(\text{Número de solicitudes a Staff atendidas} / \text{Total de solicitudes a Staff recibidas}) * 100$		1
3	Protección a Personas Susceptibles o en Situación de Vulnerabilidad para la Inclusión Social	LA 3, LA 5 y LA 18 Estrategias y acciones en materia de atención y protección a migrantes radicados en el exterior, en retorno y/o a sus familiares, establecidas	Porcentaje de personas encuestadas con grado de satisfacción favorable (muy buena y buena) con respecto al total de personas encuestadas en materia de atención, vinculación y	$(\text{Número de personas que respondieron con grado de satisfacción favorable (muy buena y buena) en materia de atención, vinculación y protección a migrantes} / \text{Total de personas encuestadas en materia de atención, vinculación y protección a migrantes}) * 100$		1

NUM	PROGRAMA PRESUPUESTARIO	COMPONENTES	NOMBRE DEL INDICADOR	FÓRMULA DEL INDICADOR	TIPO	
					ESTRATÉGICO	GESTIÓN
			protección a migrantes			
3	Protección a Personas Susceptibles o en Situación de Vulnerabilidad para la Inclusión Social	LA 3, LA 4 , LA 11, LA 14, LA 15, LA 16 y LA 24 Acciones de salud dental, médica, psicológica y de análisis clínicos enfocadas al fortalecimiento de la salud, realizadas	Porcentaje de personas encuestadas con grado de satisfacción favorable (muy buena y buena) con respecto al total de personas encuestadas en materia de salud dental, médica y psicológica	(Número de personas que respondieron con grado de satisfacción favorable (muy buena y buena) en materia de salud dental, médica y psicológica / Total de personas encuestadas en materia de salud dental, médica y psicológica)*100		1
3	Protección a Personas Susceptibles o en Situación de Vulnerabilidad para la Inclusión Social	LA 24 Sistema administrativo de Staff, implementado	Porcentaje de solicitudes atendidas por el Staff	(Número de solicitudes a Staff atendidas / Total de solicitudes a Staff recibidas)*100		1
3	Protección a Personas Susceptibles o en Situación de Vulnerabilidad para la Inclusión Social	LA 21 y LA 23 Acciones para promover el desarrollo integral y fortalecimiento familiar, en el marco del programa "Construyendo Familias", ejecutadas	Porcentaje de personas encuestadas con grado de satisfacción favorable (muy buena y buena) con respecto al total de personas encuestadas en materia de desarrollo integral y fortalecimiento familiar	(Número de personas que respondieron con grado de satisfacción favorable (muy buena y buena) en materia de desarrollo integral y fortalecimiento familiar / Total de personas encuestadas en materia de desarrollo integral y fortalecimiento familiar)*100		1
3	Protección a Personas Susceptibles o en Situación de Vulnerabilidad para la Inclusión Social	LA 2, LA 4. LA 6 y LA 24 Esquema integral de diagnóstico, rehabilitación e inclusión social para personas con discapacidad, implementado	Porcentaje de personas encuestadas con grado de satisfacción favorable (muy buena y buena) con respecto al total de personas	/Número de personas que respondieron con grado de satisfacción favorable (muy buena y buena) en materia de diagnóstico, rehabilitación e inclusión social / Total de personas encuestadas		1

NUM	PROGRAMA PRESUPUESTARIO	COMPONENTES	NOMBRE DEL INDICADOR	FÓRMULA DEL INDICADOR	TIPO	
					ESTRATÉGICO	GESTIÓN
			encuestadas en materia de diagnóstico, rehabilitación e inclusión social para las personas con discapacidad	en materia de diagnóstico, rehabilitación e inclusión social)*100		
3	Protección a Personas Susceptibles o en Situación de Vulnerabilidad para la Inclusión Social	LA 3, LA 19, LA 22 y LA 24 Acciones transversales de vinculación, gestión y apoyo en beneficio de las personas sujetas de asistencia social, ejecutadas	Porcentaje de solicitudes procedentes de acciones de gestión y apoyo atendidas	(Número de solicitudes procedentes de acciones de gestión y apoyo recibidas)*100		1
3	Protección a Personas Susceptibles o en Situación de Vulnerabilidad para la Inclusión Social	LA 3, LA 6, LA 8, LA 9, LA 10, LA 11, LA 19 y LA 24 Programa de prevención y atención en materia jurídica, ejecutado	Porcentaje de solicitudes de prevención y atención en materia jurídica atendidas	(Número de solicitudes de atención y prevención en materia jurídica atendidas / Número de solicitudes de prevención y atención en materia jurídica recibidas)*100		1
3	Protección a Personas Susceptibles o en Situación de Vulnerabilidad para la Inclusión Social	LA 20 Estrategia para garantizar derechos de la infancia y adolescencia en el Municipio de Puebla, ejecutada	Porcentaje de acciones de la estrategia para garantizar derechos de la infancia y adolescencia realizadas respecto al total de acciones programadas	(Número de acciones de la estrategia para garantizar derechos de la infancia y adolescencia realizadas / Total de acciones de la estrategia para garantizar derechos de la infancia y adolescencia programadas)*100		1
3	Protección a Personas Susceptibles o en Situación de Vulnerabilidad para la Inclusión Social	LA 5, LA 8 y LA 24 Acciones para promover la inclusión social y la vinculación ocupacional de adultos mayores, realizadas	Porcentaje de personas encuestadas con grado de satisfacción favorable (muy buena y buena) con respecto al total de personas encuestadas en materia de	(Número de personas que respondieron con grado de satisfacción favorable (muy buena y buena) en materia de inclusión social y la vinculación ocupacional de adultos mayores / Total de personas encuestadas en materia de inclusión social y la		1

NUM	PROGRAMA PRESUPUESTARIO	COMPONENTES	NOMBRE DEL INDICADOR	FÓRMULA DEL INDICADOR	TIPO	
					ESTRATÉGICO	GESTIÓN
			inclusión social y la vinculación ocupacional de adultos mayores	vinculación ocupacional de adultos mayores)*100		
3	Protección a Personas Susceptibles o en Situación de Vulnerabilidad para la Inclusión Social	LA 21 Programa que promueva el fortalecimiento familiar y comunitario para la prevención y contención de la violencia a través del arte y la cultura, en zonas de alto Índice delictivo, implementado	Porcentaje de personas beneficiadas con acciones de prevención y contención de la violencia e inclusión de la discapacidad, respecto a la Población del Municipio	(Número de personas beneficiadas con acciones de prevención y contención de la violencia e inclusión de la discapacidad / Población del Municipio de Puebla)*100		1
4	Bienestar social e igualdad de oportunidades	LA 5, LA 13 y LA 18 Programas de atención social que apoyen la educación y capacitación, implementados	Porcentaje de personas beneficiadas con programas de atención social que apoyen la educación y capacitación con respecto a personas solicitantes para recibir atención	(Número de personas atendidas con programas de atención social que apoyen la educación y capacitación / Total de personas solicitantes para recibir atención con programas de atención social que apoyen la educación y capacitación)*100		1
4	Bienestar social e igualdad de oportunidades	LA 3 y LA 5 Programas de Desarrollo Social Integral Comunitario, implementados	Porcentaje de personas atendidas con programas de Desarrollo Social Integral Comunitario	(Número de personas atendidas con programas de Desarrollo Social Integral Comunitario / Total de personas focalizadas para ser beneficiadas con programas de Desarrollo Social Integral Comunitario)*100	1	
4	Bienestar social e igualdad de oportunidades	LA 19 Sistema administrativo de Staff, implementado	Porcentaje de solicitudes atendidas por el Staff	(Número de solicitudes a Staff atendidas / Total de solicitudes a Staff recibidas)*100		1
4	Bienestar social e igualdad	LA 19 Acciones que brindan certeza jurídica	Porcentaje de procedimientos	(Número de procedimientos jurídicos		1

NUM	PROGRAMA PRESUPUESTARIO	COMPONENTES	NOMBRE DEL INDICADOR	FÓRMULA DEL INDICADOR	TIPO	
					ESTRATÉGICO	GESTIÓN
	de oportunidades	a la Secretaría de Desarrollo Social, realizadas	jurídicos atendidos en representación de la Dependencia	atendidos en representación de la dependencia / Total de procedimientos jurídicos solicitados)*100		
4	Bienestar social e igualdad de oportunidades	LA 4 y LA 8 Acciones que contribuyan a la seguridad alimentaria mediante una estrategia integral, realizadas	Porcentaje de personas beneficiadas con apoyo alimentario respecto al total de personas con carencia alimentaria	(Número de personas beneficiadas con apoyo alimentario / Total de personas con carencia alimentaria)*100		1
4	Bienestar social e igualdad de oportunidades	LA 17, LA 18 y LA 19 Capacitación para el desarrollo comunitario, en el marco del programa "Construyendo Familias", impartida	Porcentaje de personas encuestadas con grado de satisfacción favorable (muy buena y buena) con respecto al total de personas encuestadas en materia de capacitación para el desarrollo comunitario.	(Número de personas que respondieron con grado de satisfacción favorable (muy buena y buena) en materia de capacitación para el desarrollo comunitario / Total de personas encuestadas en materia de capacitación para el desarrollo comunitario)*100		1
4	Bienestar social e igualdad de oportunidades	LA 3 y LA 19 Jornadas de desarrollo integral para beneficiar a personas en situación de vulnerabilidad mediante servicios de asistencia social, realizadas	Porcentaje de personas encuestadas con grado de satisfacción favorable (muy buena y buena) con respecto al total de personas encuestadas en materia de servicios brindados en jornadas de desarrollo integral	(Número de personas que respondieron con grado de satisfacción favorable (muy buena y buena) en materia de servicios brindados en jornadas de desarrollo integral / Total de personas encuestadas en materia de servicios brindados en jornadas de desarrollo integral)*100		1

NUM	PROGRAMA PRESUPUESTARIO	COMPONENTES	NOMBRE DEL INDICADOR	FÓRMULA DEL INDICADOR	TIPO	
					ESTRATÉGICO	GESTIÓN
5	Ciudad con equidad de género y sin violencia social	LA 6 Mujeres en el ámbito laboral, beneficiadas	Porcentaje de mujeres beneficiada en el ámbito laboral en 2018, respecto a la población femenina económicamente inactiva del Municipio (Fuente, ENOE, INEGI Año: 2017)	(Población femenina beneficiada en el ámbito laboral en 2018 / Población femenina económicamente inactiva del Municipio)*100		1
5	Ciudad con equidad de género y sin violencia social	LA 3 Población en materia de prevención de la violencia, informada	Variación porcentual de la población informada en prevención de la violencia durante 2018 respecto a 2016	((Número de personas informadas en prevención de la violencia durante 2018 / Número de personas informadas en prevención de la violencia durante 2016)-1)*100		1
5	Ciudad con equidad de género y sin violencia social	LA 1 Programa de (Equidad de Género al Interior del Ayuntamiento consolidado (MEG)) Certificación en la Norma de Igualdad Laboral y No Discriminación, consolidado	Porcentaje de servidoras/es públicos municipales informados en materia de la Norma de Igualdad Laboral y No Discriminación	(Número de servidoras/es públicos municipales informados en materia de la Norma de Igualdad Laboral y No Discriminación / Total de servidoras/es públicos del Ayuntamiento)*100		1
5	Ciudad con equidad de género y sin violencia social	LA 2 Estructura para el seguimiento al cumplimiento del PROIGUALDAD, implementada	Porcentaje de líneas de acción atendidas del PROIGUALDAD	(Número de líneas de acción del PROIGUALDAD atendidas durante el ejercicio 2018 / Total de líneas de acción del PROIGUALDAD)*100		1
6	Dignificación de Unidades Habitacionales y Juntas Auxiliares para Vivir Mejor	LA1 Esquema de Presupuesto Participativo para el fomento a la participación ciudadana y manejo democrático de los recursos	Porcentaje de acciones realizadas a través del Presupuesto Participativo en espacios convocados	(Número de acciones realizadas a través del Presupuesto Participativo en espacios convocados /Total de acciones aprobadas por el Comité Técnico del Presupuesto		1

NUM	PROGRAMA PRESUPUESTARIO	COMPONENTES	NOMBRE DEL INDICADOR	FÓRMULA DEL INDICADOR	TIPO	
					ESTRATÉGICO	GESTIÓN
		públicos, implementado		Participativo)*100		
6	Dignificación de Unidades Habitacionales y Juntas Auxiliares para Vivir Mejor	LA 2 Obras en materia de infraestructura pública (plazas públicas y/o centros de convivencia familiar y recreación social) en juntas auxiliares y unidades habitacionales, construidas	Porcentaje de obras de infraestructura pública en juntas auxiliares y/o unidades habitacionales y/o colonias y/o barrios del municipio construidas	(Número de obras de infraestructura pública en juntas auxiliares y/o unidades habitacionales y/o colonias y/o barrios del municipio ejecutadas con recursos propios o asignados al municipio mediante convenios con el Estado y/o la Federación / Total de obras de infraestructura pública en juntas auxiliares y/o unidades habitacionales y/o colonias y/o barrios del municipio autorizadas con recursos propios o asignados al municipio mediante convenios con el Estado y/o la Federación)*100		1
6	Dignificación de Unidades Habitacionales y Juntas Auxiliares para Vivir Mejor	LA 10 Microsistemas de movilidad en cada una de las juntas auxiliares y unidades habitacionales del municipio, implementados	Porcentaje de avance en intervención de cruceros	(Número de cruceros intervenidos / Total de cruceros programados)*100		1
7	Inclusión social y laboral de los jóvenes	LA 5, LA 6, LA 7, LA 12, LA 14 y LA 19 Programa de participación e identidad joven, implementado	Porcentaje de jóvenes beneficiados en las actividades del Programa de participación e identidad joven en relación a la población juvenil del Municipio	(Número de jóvenes beneficiados en las actividades del Programa de participación e identidad joven / Población joven del Municipio (INEGI 2015))*100		1

NUM	PROGRAMA PRESUPUESTARIO	COMPONENTES	NOMBRE DEL INDICADOR	FÓRMULA DEL INDICADOR	TIPO	
					ESTRATÉGICO	GESTIÓN
7	Inclusión social y laboral de los jóvenes	LA 6 y LA 11 Formación integral de las y los jóvenes, generada	Porcentaje de jóvenes participantes en las actividades para la formación integral de las y los jóvenes del Municipio	(Número de jóvenes participantes en las actividades para la formación integral de las y los jóvenes / Población juvenil del Municipio (INEGI 2015))*100		1
7	Inclusión social y laboral de los jóvenes	LA 21 Sistema administrativo de Staff, implementado	Porcentaje de solicitudes atendidas por el Staff	(Número de solicitudes a Staff atendidas / Total de solicitudes a Staff recibidas)*100		1
7	Inclusión social y laboral de los jóvenes	LA 1 y LA 8 Programas para la generación de oportunidades y fomento al bienestar de las y los jóvenes, realizados	Porcentaje de jóvenes participantes en las actividades de los Programas para la generación de oportunidades y fomento al bienestar de las y los jóvenes del Municipio	(Número de jóvenes participantes en las actividades de los Programas para la generación de oportunidades y fomento al bienestar de las y los jóvenes / Población juvenil del Municipio (INEGI 2015))*100		1
7	Inclusión social y laboral de los jóvenes	LA 12 y LA 14 Inclusión social de las y los jóvenes, fomentada	Porcentaje de las y los jóvenes participantes en las actividades para su inclusión social	(Número de las y los jóvenes participantes en las actividades para su inclusión social / Población juvenil del municipio (INEGI 2015))*100		1
8	Cultura para el desarrollo humano integral	LA 5, LA 6 y LA 8 Actividades artísticas y culturales en el Municipio de Puebla, fomentadas	Porcentaje de asistentes a los eventos artísticos y culturales del Municipio respecto a su población	(Número de personas asistentes a los eventos artísticos y culturales / Población del Municipio de Puebla)*100		1
8	Cultura para el desarrollo humano integral	LA 1 y LA 3 Expresiones artístico-culturales a través de la vinculación entre creadores, espacios culturales, agentes artísticos independientes e instituciones públicas,	Porcentaje de acciones de vinculación del IMACP con espacios culturales, gestores, artistas independientes e instituciones	(Número de acciones de vinculación realizadas / Total de acciones de vinculación programadas)*100		1

NUM	PROGRAMA PRESUPUESTARIO	COMPONENTES	NOMBRE DEL INDICADOR	FÓRMULA DEL INDICADOR	TIPO	
					ESTRATÉGICO	GESTIÓN
		fortalecidas	públicas y privadas			
8	Cultura para el desarrollo humano integral	LA 1, LA 2, LA 7, LA 8 y LA 9 Espacios y actividades de participación social y expresión artístico cultural, desarrollados	Variación porcentual de participantes y/o asistentes a las escuelas y programas de formación artística en 2018 respecto a 2016.	((Número de participantes y/o asistentes a las escuelas y programas de formación artística en 2018 / Total de participantes y/o asistentes a las escuelas y programas de formación artística en 2016) -1) *100		1
8	Cultura para el desarrollo humano integral	LA 1, LA 3 y LA 4 Programa cultural en espacios diversos orientados a diferentes públicos, establecido	Porcentaje de acciones artístico culturales realizadas fuera del Centro Histórico	(Número de acciones (actividades y productos) artístico culturales realizados fuera del Centro Histórico / Total de acciones (actividades y productos) artístico culturales realizadas)*100		1
8	Cultura para el desarrollo humano integral	LA 11 Sistema administrativo de Staff, implementado	Porcentaje de solicitudes atendidas por el Staff	(Número de solicitudes a Staff atendidas / Total de solicitudes a Staff recibidas) *100		1
8	Cultura para el desarrollo humano integral	LA 4 Sensibilización cultural desde la niñez con actividades lúdico-recreativas, realizada	Variación porcentual de alumnas y alumnos asistentes a las sesiones de Cabildo para el Programa "Hoy soy Regidor/@", realizadas en 2017 respecto al 2016	((Número de alumnas y alumnos asistentes a las sesiones del Programa "Hoy soy Regidor/@", realizadas en 2018 / Número de alumnas y alumnos asistentes a las sesiones del Programa "Hoy soy Regidor/@", realizadas en 2016)-1) *100		1
9	Infraestructura para el deporte, activación física y recreación	LA 1 y LA 6 Instalaciones deportivas (en materia de diseño y/o construcción y/o	Porcentaje de obras en instalaciones deportivas en materia de	(Número de obras en instalaciones deportivas en materia de construcción y/o remodelación y/o		1

NUM	PROGRAMA PRESUPUESTARIO	COMPONENTES	NOMBRE DEL INDICADOR	FÓRMULA DEL INDICADOR	TIPO	
					ESTRATÉGICO	GESTIÓN
		rehabilitación y/o con trabajos de mantenimiento) en juntas auxiliares y/o unidades habitacionales y/o colonias y/o barrios del municipio, beneficiadas	construcción y/o remodelación y/o mantenimiento, ejecutadas	mantenimiento ejecutadas con recursos propios o asignados al municipio mediante convenios con el Estado y/o la Federación / Total de obras en instalaciones deportivas en materia de construcción y/o remodelación y/o mantenimiento autorizadas con recursos propios o asignados al municipio mediante convenios con el Estado y/o la Federación)*100		
9	Infraestructura para el deporte, activación física y recreación	LA 3, LA 4, LA 5, LA 7, LA 9, LA 11, LA 12, LA 16, LA 17 y LA 22 Programas de fomento deportivo y activación física para el fortalecimiento del tejido social y la salud, realizados	Porcentaje de acciones deportivas realizadas	(Número de acciones deportivas realizadas / Total de acciones deportivas programadas)*100		1
9	Infraestructura para el deporte, activación física y recreación	LA 1 Espacios deportivos, intervenidos	Porcentaje de espacios deportivos intervenidos	(Número de intervenciones en espacios deportivos en resguardo y custodia del Instituto realizadas/ Total de intervenciones requeridas en espacios deportivos en resguardo y custodia del Instituto) *100		1
9	Infraestructura para el deporte, activación física y recreación	LA 10 y LA 21 Esquema integral de difusión de las actividades del Instituto Municipal del Deporte, implementado	Porcentaje de la población del Municipio de Puebla que recibieron información de las actividades del Instituto Municipal del Deporte	(Número de personas que recibieron información de las actividades del Instituto Municipal del Deporte / Población del Municipio de Puebla) *100		1

NUM	PROGRAMA PRESUPUESTARIO	COMPONENTES	NOMBRE DEL INDICADOR	FÓRMULA DEL INDICADOR	TIPO	
					ESTRATÉGICO	GESTIÓN
9	Infraestructura para el deporte, activación física y recreación	LA 25 Sistema administrativo de Staff, implementado	Porcentaje de solicitudes atendidas por el Staff	(Número de solicitudes a Staff atendidas / Total de solicitudes a Staff recibidas)*100		1
10	Mejora al Marco Regulatorio	LA 2 Programa integral de acciones y herramientas en materia de Mejora Regulatoria aplicadas para mejorar la posición del municipio en diferentes indicadores de competitividad, implementado	Promedio de días para el análisis y emisión del trámite "Aviso de apertura de negocios"	(Número acumulado de días empleados para el análisis y emisión del trámite "Aviso de apertura de negocios" / Total de negocios empadronados que realizaron el trámite)		1
11	Vinculación con los Mercados	LA 4 Acciones en materia de intercambio de buenas prácticas con las Ciudades Creativas de la UNESCO con los sectores gubernamental, empresarial, académico y sociedad civil, realizadas	Porcentaje de acciones (eventos y encuentros) en materia de intercambio de buenas prácticas de Ciudades Creativas de la UNESCO con los sectores gubernamental, educativo, empresarial y civil realizadas	(Número de acciones (eventos y encuentros) en materia de intercambio de buenas prácticas de Ciudades Creativas de la UNESCO con los sectores gubernamental, educativo, empresarial y civil realizadas / Total de acciones (eventos y encuentros) programadas a realizar)*100		1
11	Vinculación con los Mercados	LA 3 Programas de inversión en materia de abasto y comercio interior en el municipio gestionados	Porcentaje de programas de inversión en materia de abasto y comercio interior, gestionados	(Número de programas de inversión en materia de abasto y comercio interior gestionados / Total de programas de inversión a gestionar)*100		1
12	Fomento a la Inversión y el Empleo	LA 8 Acciones de fomento a la inversión, realizadas	Porcentaje de acciones de fomento a la inversión concretadas	(Número de acciones de fomento a la inversión concretadas / Total de acciones de fomento a la inversión programadas) *100		1

NUM	PROGRAMA PRESUPUESTARIO	COMPONENTES	NOMBRE DEL INDICADOR	FÓRMULA DEL INDICADOR	TIPO	
					ESTRATÉGICO	GESTIÓN
12	Fomento a la Inversión y el Empleo	LA 2, LA 3 y LA 7 Personas en busca de empleo, contratadas	Porcentaje de personas contratadas en 2018 con respecto de las personas vinculadas	(Número de personas contratadas en el año 2018 / Total de personas vinculadas en el año 2018) *100	1	
12	Fomento a la Inversión y el Empleo	LA 11 Sistema administrativo de Staff, implementado	Porcentaje de solicitudes atendidas por el Staff	(Número de solicitudes a Staff atendidas / Total de solicitudes a Staff recibidas) *100		1
12	Fomento a la Inversión y el Empleo	LA 3 Circuitos de economía social para la inclusión laboral de grupos vulnerables en empresas de dicho carácter, implementados	Porcentaje de iniciativas empresariales sociales incubadas	(Número de iniciativas empresariales sociales incubadas/ Total de iniciativas empresariales sociales que cumplan los criterios de elegibilidad)*100		1
12	Fomento a la Inversión y el Empleo	LA 10 Información estadística y geográfica para el desarrollo local, competitividad y apertura económica, difundida	Porcentaje de acciones implementadas en materia de realización y difusión de información estadística, geográfica para la toma de decisiones de inversión	(Número de acciones implementadas en materia de realización y difusión de información estadística, geográfica para la toma de decisiones de inversión / Total de acciones requeridas a implementar) *100		1
13	Emprendedurismo y MiPyMES	LA 1, LA 2, LA 3, LA 4 y LA 5 Programa de asesoría y capacitación a emprendedores, micro, pequeñas y medianas empresas, implementado	Porcentaje de personas encuestadas con grado de satisfacción favorable (muy buena y buena) con respecto al total de personas encuestadas pertenecientes a los programas de apoyo orientado a los Emprendedores y MiPyMES.	(Número de personas que respondieron con grado de satisfacción favorable (muy buena y buena) en los programas de apoyo orientado a los Emprendedores y MiPyMES / Total de personas encuestadas en los programas de apoyo orientado a los Emprendedores y MiPyMES)*100		1

NUM	PROGRAMA PRESUPUESTARIO	COMPONENTES	NOMBRE DEL INDICADOR	FÓRMULA DEL INDICADOR	TIPO	
					ESTRATÉGICO	GESTIÓN
14	Impulso al Turismo	LA 5 Mercados municipales especializados, promovidos	Porcentaje de acciones de promoción a mercados municipales especializados (Mercados de Sabores Poblanos. Comida Típica y Mercado Municipal Especializado de Pescados y Mariscos), implementadas	(Número de acciones de promoción a mercados municipales especializados (Mercados de Sabores Poblanos. Comida Típica y Mercado Municipal Especializado de Pescados y Mariscos), implementadas / Total de acciones de promoción a mercados municipales especializados (Mercados de Sabores Poblanos. Comida Típica y Mercado Municipal Especializado de Pescados y Mariscos), programadas)*100		1
14	Impulso al Turismo	LA 7 Sistema administrativo de Staff, implementado	Porcentaje de solicitudes atendidas por el Staff	(Porcentaje de solicitudes atendidas por el Staff / Total de solicitudes a Staff recibidas)*100		1
14	Impulso al Turismo	LA 1, LA 2, LA 3, LA 4, LA 5 y LA 6 Acciones que permitan al sector turístico propiciar una mayor estadía, implementadas	Días de estadía promedio en establecimiento de hospedaje en 2018, dato que publica el Sistema de información Estadística del sector de turismo DATATUR	Días de estadía promedio en establecimiento de hospedaje en 2018, dato que publica el Sistema de información Estadística del sector de turismo DATATUR	1	
14	Impulso al Turismo	LA 2, LA 4 y LA 5 Acciones de promoción turística que permitan incrementar la llegada de turistas a la ciudad de Puebla, implementadas	Variación porcentual del número de turistas que llegaron en el año 2018 respecto al 2016 (Fuente. Datatur)	((Número de turistas que llegaron en 2018 / Número de turistas que llegaron en 2016) - 1)*100	1	

NUM	PROGRAMA PRESUPUESTARIO	COMPONENTES	NOMBRE DEL INDICADOR	FÓRMULA DEL INDICADOR	TIPO	
					ESTRATÉGICO	GESTIÓN
15	Ordenamiento Territorial y Desarrollo Urbano con Perspectiva Metropolitana para un Mayor Bienestar	LA 1 Proyectos de análisis territorial y de equipamiento que equilibren las desigualdades en el Municipio, entregados	Porcentaje de proyectos de análisis territorial y de equipamiento entregados	(Número de proyectos de análisis territorial y de equipamiento entregados / Total de proyectos de análisis territorial y de equipamiento requeridos)*100		1
15	Ordenamiento Territorial y Desarrollo Urbano con Perspectiva Metropolitana para un Mayor Bienestar	LA 3, LA 7 y LA 15 Acciones para la formulación de políticas de ordenamiento territorial sustentable, realizadas	Porcentaje de acciones realizadas para la formulación de políticas del ordenamiento territorial sustentable	(Número de acciones realizadas para la formulación de políticas del ordenamiento territorial sustentable / Total de acciones programadas para la formulación de políticas del ordenamiento territorial sustentable * 100)		1
15	Ordenamiento Territorial y Desarrollo Urbano con Perspectiva Metropolitana para un Mayor Bienestar	LA 2 Obras y proyectos municipales y/o en convenio con la Federación y/o con el Estado y/o con Organismos Nacionales y/o Internacionales que preservan, conservan y realzan la imagen del patrimonio cultural del municipio, ejecutadas y/o iniciadas	Porcentaje de obras en el patrimonio cultural del municipio, ejecutadas y/o iniciadas	(Número de obras en el patrimonio cultural del municipio ejecutadas y/o iniciadas con recursos propios o asignados al municipio mediante convenios con el Estado y/o la Federación / Total de obras en el Patrimonio Cultural de la ciudad autorizadas para su ejecución con recursos propios o asignados al municipio mediante convenios con el Estado y/o la Federación)*100		1
15	Ordenamiento Territorial y Desarrollo Urbano con Perspectiva Metropolitana para un Mayor Bienestar	LA 1 Programa de reconocimiento y registro de Asentamientos Humanos Irregulares, implementado	Porcentaje de asentamientos irregulares reconocidos	(Número de asentamientos irregulares reconocidos en 2018 / Total de asentamientos con expedientes integrados para su reconocimiento)*100	1	

NUM	PROGRAMA PRESUPUESTARIO	COMPONENTES	NOMBRE DEL INDICADOR	FÓRMULA DEL INDICADOR	TIPO	
					ESTRATÉGICO	GESTIÓN
15	Ordenamiento Territorial y Desarrollo Urbano con Perspectiva Metropolitana para un Mayor Bienestar	LA 4 Sistema Multitrámite digital en materia de Desarrollo Urbano, operando	Variación porcentual del tiempo de respuesta en trámites de regularización de la Subdirección del Suelo, en relación al año 2016	((Días promedio de respuesta por trámite de regularización de la Subdirección del Suelo en 2018 / Días promedio de respuesta por trámite en 2016)-1)*100		1
15	Ordenamiento Territorial y Desarrollo Urbano con Perspectiva Metropolitana para un Mayor Bienestar	LA 17 Suministro y colocación de placas de nomenclatura para el Municipio de Puebla, realizados	Porcentaje de placas de nomenclatura colocadas en 2017 respecto a las solicitadas ante la Dirección de Desarrollo Urbano	(Número de placas de nomenclatura colocadas en 2018 / Total de placas pendientes por colocar al 31 de diciembre de 2016 del déficit identificado al inicio de la administración) *100		1
16	Crecimiento Sustentable	LA 2, LA 3, LA 5 y LA 14 Programa de conservación y restauración de Ecosistemas del municipio y sus recursos naturales, implementado	Porcentaje de metros cuadrados de áreas verdes intervenidos con tratamientos dasonómicos en 2017 respecto al total de metros cuadrados de áreas verdes al inicio de la administración	(Número de metros cuadrados de áreas verdes intervenidos con tratamientos dasonómicos en 2018 / Total de metros cuadrados de áreas verdes al inicio de la administración)*100		1
16	Crecimiento Sustentable	LA 6 Plan de Gestión Ambiental del Municipio de Puebla, aplicado	Variación porcentual de empresas (unidades económicas) intervenidas en materia ambiental en el ámbito de la competencia municipal en 2017 respecto al 2016	((Número de empresas (unidades económicas) intervenidas en materia ambiental en el ámbito de competencia municipal en 2018 / Total de empresas (unidades económicas) intervenidas en materia ambiental en el ámbito de la competencia municipal en 2016))-1)*100		1

NUM	PROGRAMA PRESUPUESTARIO	COMPONENTES	NOMBRE DEL INDICADOR	FÓRMULA DEL INDICADOR	TIPO	
					ESTRATÉGICO	GESTIÓN
16	Crecimiento Sustentable	LA 25 Acciones que brindan certeza jurídica, realizadas	Porcentaje de procedimientos jurídicos atendidos en representación de la dependencia	(Número de procedimientos Jurídicos atendidos en representación de la Dependencia / Total de procedimientos Jurídicos recibidos)*100		1
16	Crecimiento Sustentable	LA 13 y LA 16 Estrategia de planeación, diseño y evaluación de programas, proyectos ordinarios y/o especiales, acciones de desarrollo urbano y sustentabilidad, implementada	Porcentaje de acciones de planeación, diseño y evaluación realizadas en programas, proyectos ordinarios y/o especiales, acciones de desarrollo urbano y sustentabilidad.	(Número de acciones de planeación, diseño y evaluación realizadas / Total de acciones de planeación, diseño y evaluación programadas)*100		1
16	Crecimiento Sustentable	LA 25 Sistema Administrativo de Staff, Implementado	Porcentaje de solicitudes atendidas por el Staff, respecto al total de solicitudes recibidas	(Número de solicitudes a Staff atendidas / Número de solicitudes a Staff recibida)*100		1
16	Crecimiento Sustentable	LA 20 Nuevas tecnologías en el transporte público y privado que contribuyan a disminuir los niveles de contaminación en la Zona Metropolitana, implementadas	Porcentaje de tecnologías implementadas	(Número de tecnologías implementadas / Total de tecnologías programadas)*100		1
17	Capital Limpia y Ordenada	LA 12 Programa para la incorporación de hábitos ciudadanos en el manejo y disposición de residuos, implementado	Porcentaje de personas capacitadas con calificación aprobatoria (6-10) en las evaluaciones de conocimientos en los temas 3'Rs (reduce, reutiliza y recicla) respecto al total de personas	(Número de personas capacitadas con calificación aprobatoria (6-10) en las evaluaciones de conocimientos en los temas 3'Rs (reduce, reutiliza y recicla) / Total de personas capacitadas en los temas 3'Rs (reduce, reutiliza y		1

NUM	PROGRAMA PRESUPUESTARIO	COMPONENTES	NOMBRE DEL INDICADOR	FÓRMULA DEL INDICADOR	TIPO	
					ESTRATÉGICO	GESTIÓN
			capacitadas	recicla)) *100		
17	Capital Limpia y Ordenada	LA 6 Servicio de limpia eficiente, ampliado	Porcentaje de personas satisfechas respecto al servicio de recolección de residuos sólidos urbanos (basura).	(Número de personas encuestadas que están satisfechas con el servicio de recolección de residuos sólidos urbanos (basura) / Total de personas encuestadas que cuentan con el servicio de recolección de residuos sólidos urbanos (basura)) *100		1
17	Capital Limpia y Ordenada	LA 17 Sistema administrativo de Staff, implementado	Porcentaje de solicitudes atendidas por el Staff	(Número de solicitudes a Staff atendidas / Total de solicitudes a Staff recibidas) *100		1
17	Capital Limpia y Ordenada	LA 17 Infracciones a la ciudadanía por infringir en la incorrecta disposición final de residuos sólidos urbanos (basura), calificadas	Porcentaje de infracciones calificadas por la incorrecta disposición final de residuos sólidos urbanos (basura)	(Número de infracciones calificadas por la incorrecta disposición final de residuos sólidos urbanos (basura) / Total de infracciones recibidas por parte de la Dirección de Normatividad e Inspección Ambiental) *100		1
18	Producción Agrícola y Seguridad Alimentaria	LA 4 Superficies cultivables del municipio, atendidas	Porcentaje de superficie cultivable atendida en el Municipio	(Número de hectáreas cultivables atendidas mediante el suministro de insumos agrícolas / Total de hectáreas cultivables existentes en el Municipio) *100	1	
18	Producción Agrícola y Seguridad Alimentaria	LA 5 Alimentos primarios sanos e inocuos a nivel familiar de subsistencia en zonas urbana, periurbana y rural, producidos	Porcentaje de acciones realizadas en materia de producción de alimentos primarios de subsistencia	(Número de acciones realizadas en materia de producción de alimentos primarios de subsistencia / Total de acciones programadas en materia de		1

NUM	PROGRAMA PRESUPUESTARIO	COMPONENTES	NOMBRE DEL INDICADOR	FÓRMULA DEL INDICADOR	TIPO	
					ESTRATÉGICO	GESTIÓN
				producción de alimentos primarios de subsistencia)*100		
19	Centro Histórico Revitalizado	LA 13 Acciones de coordinación interinstitucional y participación ciudadana mediante convenios y acuerdos para llevar a cabo el rescate, revitalización, forma y estructura del Centro Histórico y zonas patrimoniales, realizadas	Porcentaje de acciones para el rescate, revitalización, forma y estructura del Centro Histórico y zonas patrimoniales, realizadas	(Número de acciones para el rescate, revitalización, forma y estructura del Centro Histórico y zonas patrimoniales, realizadas / Total de acciones para el rescate, revitalización, forma y estructura del Centro Histórico y zonas patrimoniales, programadas)*100		1
19	Centro Histórico Revitalizado	LA 2 Instrumentos de diagnóstico y planeación para revitalizar la zona de monumentos, elaborados	Porcentaje de instrumentos de diagnóstico y planeación, elaborados	(Número de instrumentos de diagnóstico y planeación elaborados / Total de instrumentos de diagnóstico y planeación programados a elaborar)*100		1
19	Centro Histórico Revitalizado	LA 5 Proyectos para el mejoramiento de la imagen urbana y revitalización del Centro Histórico y Patrimonio Cultural, elaborados	Porcentaje de proyectos para el mejoramiento de la imagen urbana y revitalización del Centro Histórico y Patrimonio Cultural, elaborados	((Número de proyectos para el mejoramiento de la imagen urbana y revitalización del Centro Histórico y Patrimonio Cultural, elaborados / Total de proyectos para el mejoramiento de la imagen urbana y revitalización del Centro Histórico, programados)*100		1
19	Centro Histórico Revitalizado	LA 14 Sistema administrativo de Staff, implementado	Porcentaje de solicitudes atendidas por el Staff	(Número de solicitudes a Staff atendidas / Total de solicitudes a Staff recibidas)*100		1
20	Metrópoli funcional, competitiva y sustentable	LA 4 Esquema para la integración de la cartera de proyectos locales y de carácter	Porcentaje de proyectos y estudios elaborados	(Número de proyectos y estudios elaborados / Total de proyectos y estudios		1

NUM	PROGRAMA PRESUPUESTARIO	COMPONENTES	NOMBRE DEL INDICADOR	FÓRMULA DEL INDICADOR	TIPO	
					ESTRATÉGICO	GESTIÓN
		metropolitano, implementado		programados)*100		
20	Metrópoli funcional, competitiva y sustentable	LA1 Agenda de Coordinación Metropolitana (ACM), ejecutada	Porcentaje de acciones ejecutadas en la Agenda de Coordinación Metropolitana	(Número de acciones ejecutadas en la ACM / Total de acciones requeridas en la ACM)*100		1
20	Metrópoli funcional, competitiva y sustentable	LA 11 Sistema administrativo de Staff, implementado	Porcentaje de solicitudes atendidas por el Staff	(Número de solicitudes a Staff atendidas / Total de solicitudes a Staff recibidas)*100		1
21	Infraestructura Vial	LA 2, LA 3, LA 7 y LA 9 Obras de infraestructura vial (mantenimiento a vialidades, puentes y banquetas existentes y/o construcción de nuevas vialidades con pavimento y/o concreto hidráulico) ejecutadas	Porcentaje de obras en materia de infraestructura vial ejecutadas	(Número de obras en materia de infraestructura vial ejecutadas / Total de obras en materia de infraestructura vial propias y/o autorizadas por la Federación y/o en convenio con el Estado)*100		1
21	Infraestructura Vial	LA 17 Sistema administrativo de Staff implementado	Porcentaje de solicitudes atendidas por el Staff	(Número de solicitudes a Staff atendidas / Total de solicitudes a Staff recibidas)*100		1
21	Infraestructura Vial	LA 13 y LA 14 Sistema de Bicicletas Públicas en materia de movilidad urbana, implementado	Variación porcentual de viajes realizados del sistema de bicicletas públicas en 2018 con respecto a 2017	((Viajes realizados en bicicletas públicas 2018 / Viajes realizados en bicicletas públicas 2017)-1)*100		1
21	Infraestructura Vial	LA 17 Sistema administrativo de Staff, implementado	Porcentaje de solicitudes atendidas por el Staff	(Número de solicitudes a Staff atendidas / Total de solicitudes a Staff recibidas)*100		1
21	Infraestructura Vial	LA 10 Tecnologías y proyectos que permitan una movilidad de la población de manera sustentable, segura,	Porcentaje de acciones de tecnologías y proyectos	(Número de acciones de tecnologías y proyectos realizadas/Número de acciones de tecnologías y proyectos		1

NUM	PROGRAMA PRESUPUESTARIO	COMPONENTES	NOMBRE DEL INDICADOR	FÓRMULA DEL INDICADOR	TIPO	
					ESTRATÉGICO	GESTIÓN
		equitativa, integrada y coordinada, implementados	realizados	Programadas)*100		
21	Infraestructura Vial	LA 16 Sistemas multimodales de transporte en el Municipio, implementados	Porcentaje de sistemas multimodales instalados	(Número de bici estacionamientos instalados / Total de bici estacionamientos programados) *100		1
21	Infraestructura Vial	LA 12 Sistema vial que fomenta la reducción de emisiones contaminantes, implementado	Variación porcentual del tiempo promedio de recorrido	((Promedio de tiempo en recorrido vehicular, con sistema / Promedio de tiempo en recorrido vehicular, sin sistema)-1)*100		1
22	Desarrollo integral de las fuerzas de seguridad pública	LA 1 Fuerza policial, fortalecida (Parcial FORTASEG)	Variación porcentual de la fuerza policial a diciembre de 2018 respecto a 2016	((Número de elementos en activo al 31 de diciembre de 2018 / Total de elementos en activo al 31 de diciembre de 2016) - 1) *100		1
22	Desarrollo integral de las fuerzas de seguridad pública	LA 1 y LA 9 Fuerza Policial, profesionalizada (Parcial FORTASEG)	Porcentaje de personal capacitado de la SSPyTM	(Número de personal capacitado de la SSPyTM / Total de personal programado a capacitar de la SSPyTM) *100		1
22	Desarrollo integral de las fuerzas de seguridad pública	LA 17 Registro de información del personal de la Secretaría de Seguridad Pública y Tránsito Municipal en el SNRP, actualizado	Porcentaje de registros actualizados en el SNRP	(Número de registros de altas y bajas del personal realizados en el SNRP / Total de registros de altas y bajas del personal realizados por la SSPyTM ante SECAD) *100		1
22	Desarrollo integral de las fuerzas de seguridad pública	LA 8 Investigación y análisis de información para la inteligencia policial, fortalecidas	Variación porcentual de casos de análisis de eventos delictivos de alto impacto realizados en 2018 respecto al 2016	((Número de casos de análisis de eventos delictivos de alto impacto realizados en 2018 / Total de casos de análisis de eventos delictivos de alto impacto realizados en 2016)-1)*100		1

NUM	PROGRAMA PRESUPUESTARIO	COMPONENTES	NOMBRE DEL INDICADOR	FÓRMULA DEL INDICADOR	TIPO	
					ESTRATÉGICO	GESTIÓN
22	Desarrollo integral de las fuerzas de seguridad pública	LA 11 y LA 17 Esquema para garantizar que el cuerpo policial se ajuste a la normativa del sistema penal acusatorio, implementado	Porcentaje de asesorías de la Dirección Jurídica al elemento policial como primer respondiente en eventos de detención para el requisitado del Informe Policial Homologado (IPH)	(Número de asesorías a elementos policiales para el llenado del IPH en eventos de detención / Total de asesorías que concluyen en documentos IPH requisitados)*100		1
23	Infraestructura tecnológica para la seguridad pública	LA 1 y LA 3 Redes de comunicación en las colonias con alto Índice delictivo, ampliadas	Porcentaje de servicios de emergencias atendidos en la DERI derivado de la aplicación de tecnología (equipos de alarmas y video vigilancia)	(Número de servicios de emergencias atendidas en la DERI derivado del uso de tecnología (equipos de alarmas y video vigilancia) / Total de servicios de emergencias solicitadas en la DERI por el uso de tecnología (equipos de alarmas y video vigilancia) *100		1
23	Infraestructura tecnológica para la seguridad pública	LA 3 Infraestructura de comunicación y tecnología para una efectiva coordinación y transparencia de los servicios de las fuerzas de seguridad pública y tránsito, modernizada	Porcentaje de disponibilidad de la red de la plataforma de radiocomunicación municipal	(Horas de disponibilidad latente en la red de la plataforma de radiocomunicación municipal durante el mes / Horas correspondientes al mes) *100		1
23	Infraestructura tecnológica para la seguridad pública	LA 3, LA 6 y LA 7 Sistemas de radiocomunicación y video efectivamente, operando	Porcentaje de llamadas efectivas de radiocomunicación registradas en el NMS (Network Managment System).	(Número de llamadas efectivas de radiocomunicación registradas en el NMS(Network Managment System) / Total de llamadas registradas en el NMS (Network Managment System)) *100		1
23	Infraestructura tecnológica para la seguridad pública	LA 11 Programa de infracciones digitales, implementado	Porcentaje de terminales móviles en operación	(Número de terminales móviles en operación / Total de terminales		1

NUM	PROGRAMA PRESUPUESTARIO	COMPONENTES	NOMBRE DEL INDICADOR	FÓRMULA DEL INDICADOR	TIPO	
					ESTRATÉGICO	GESTIÓN
				móviles) *100		
23	Infraestructura tecnológica para la seguridad pública	LA 3 y LA 6 Tiempo promedio de atención y despacho de unidades a las llamadas de emergencia en el ámbito de la SSPyTM, disminuido	Variación porcentual del tiempo promedio de atención y despacho de llamadas de emergencia del año 2018 respecto al año 2016	((Tiempo promedio de atención y despacho de llamadas de emergencia de 2018 / Tiempo promedio de atención y despacho de llamadas de emergencia de 2016) - 1) *100		1
24	Corresponsabilidad ciudadana y cultura de prevención	LA 12 Programa Integral de prevención social del delito con participación ciudadana, implementado (FORTASEG)	Porcentaje de personas beneficiadas contempladas en la población objetivo con programas y/o proyectos en materia de prevención social del delito	(Número de personas beneficiadas contempladas en la población objetivo con programas y/o proyectos en materia de prevención social del delito / Total de población objetivo comprometida en el Programa integral de Prevención Social del Delito con Participación Ciudadana) *100		1
24	Corresponsabilidad ciudadana y cultura de prevención	LA 4 y LA 5 Capacidades de la policía de proximidad, fortalecidas	Porcentaje de personas que reportan estar satisfechos con los servicios que brinda la policía de proximidad	(Número de personas que reportan estar satisfechas con los servicios que brinda la policía de proximidad / Total de personas encuestadas) *100		1
24	Corresponsabilidad ciudadana y cultura de prevención	LA 9 Seguridad ciudadana mediante estrategias de reconstrucción del tejido social y prevención del delito, impulsada	Porcentaje de la población que participa en la estrategia de intervención	(Número de personas participantes en la estrategia de intervención / total de población del Municipio de Puebla INEGI 2010) *100	1	
25	Operación coordinada de Seguridad Pública	LA 3 y LA 5 Estrategias de seguridad pública con enfoque metropolitano para	Porcentaje de participación en los operativos coordinados con	(Número de operativos coordinados con enfoque metropolitano realizados / Total de		1

NUM	PROGRAMA PRESUPUESTARIO	COMPONENTES	NOMBRE DEL INDICADOR	FÓRMULA DEL INDICADOR	TIPO	
					ESTRATÉGICO	GESTIÓN
		reducir la incidencia delictiva, implementadas	enfoque metropolitano	operativos coordinados con enfoque metropolitano solicitados) *100		
25	Operación coordinada de Seguridad Pública	LA 6 Estrategia de proximidad ciudadana, implementada	Porcentaje de solicitudes ciudadanas atendidas en la Dirección de Seguridad Pública	(Número de solicitudes ciudadanas atendidas en la Dirección de Seguridad Pública / Total de solicitudes ciudadanas recibidas en la Dirección de Seguridad Pública) *100		1
25	Operación coordinada de Seguridad Pública	LA 7 Sistema administrativo de staff, implementado	Porcentaje de solicitudes atendidas por el staff	(Número de solicitudes a staff atendidas / Total de solicitudes a staff recibidas)*100		1
26	Modelo por Cuadrantes de Seguridad y Protección	LA 4 Estrategia de Seguridad Pública focalizada en el primer cuadro de la ciudad, implementada	Variación porcentual de eventos delictivos de alto impacto en el primer cuadro de la ciudad en 2018 respecto al 2016	((Número de eventos delictivos de alto impacto en el primer cuadro de la ciudad en 2018 / Total de eventos delictivos de alto impacto en el primer cuadro de la ciudad en 2016)-1)*100		1
26	Modelo por Cuadrantes de Seguridad y Protección	LA 3 Estrategia de Tránsito para la disminución de accidentes implementada	Variación porcentual de accidentes viales del año 2018 respecto al año 2016	((Número de accidentes viales del año 2018 / Total de accidentes viales del año 2016)-1)*100		1
26	Modelo por Cuadrantes de Seguridad y Protección	LA 3 Sistema integral de seguridad vial que reduzca los accidentes en el municipio y agilice el tránsito, implementado	Porcentaje de servicios de mantenimiento a la red semafórica	(Número de servicios de mantenimiento semafórico realizados / Número de servicios de mantenimiento semafórico requeridos)*100		1
26	Modelo por Cuadrantes de Seguridad y Protección	LA 3 Estudios viales que mejoren el tránsito y la seguridad vial en el Municipio, elaborados	Porcentaje de estudios técnicos en materia de vialidad realizados	(Número de estudios técnicos en materia de vialidad realizados / Total de estudios técnicos solicitados)*100		1

NUM	PROGRAMA PRESUPUESTARIO	COMPONENTES	NOMBRE DEL INDICADOR	FÓRMULA DEL INDICADOR	TIPO	
					ESTRATÉGICO	GESTIÓN
27	Protección civil y patrimonial	LA 2 Sistema Municipal de protección civil garantizando un modelo de prevención, atención de emergencias y restablecimiento, fortalecido.	Porcentaje de acciones de prevención, atención de emergencias y restablecimiento en materia de protección civil realizadas	(Número de acciones en materia de protección civil (de prevención, atención de emergencias y restablecimiento) realizadas / Total de acciones en materia de protección civil (de prevención, atención de emergencias y restablecimiento) requeridas y/o programadas)*100		1
28	Innovación Digital y Buen Gobierno	LA 13 Plataforma de comunicación y centro de información para la toma de decisiones estratégicas, fortalecida	Porcentaje de acciones de comunicación y concentración de información realizadas	(Número de acciones de comunicación y concentración de información realizadas / Total de acciones de comunicación y concentración de información programadas)*100		1
28	Innovación Digital y Buen Gobierno	LA 9 Servidores públicos, capacitados	Porcentaje de servidores públicos capacitados.	(Número servidores públicos capacitados / Total del servidores públicos que integran el Gobierno Municipal)*100		1
28	Innovación Digital y Buen Gobierno	LA 13 Información del quehacer gubernamental, difundida	Porcentaje de acciones de difusión del quehacer gubernamental realizadas respecto a las programadas	(Número de acciones de difusión del quehacer gubernamental realizadas / Total de acciones de difusión del quehacer gubernamental programadas)*100		1
28	Innovación Digital y Buen Gobierno	LA 4 Puebla Capital como Ciudad Digital implementada	Porcentaje de acciones que contribuyen a la implementación de una "Ciudad Digital"	'((Número de acciones que contribuyen a la implementación de una ciudad digital realizadas / Total de acciones que contribuyen a la implementación de una ciudad digital programadas)*100		1

NUM	PROGRAMA PRESUPUESTARIO	COMPONENTES	NOMBRE DEL INDICADOR	FÓRMULA DEL INDICADOR	TIPO	
					ESTRATÉGICO	GESTIÓN
28	Innovación Digital y Buen Gobierno	LA 4 Infraestructura tecnológica, consolidada	Porcentaje de horas de la infraestructura tecnológica en operación.	(Número de horas con servicio del mes / Número de horas del mes)*100		1
28	Innovación Digital y Buen Gobierno	LA 14 Sistema administrativo de Staff, implementado	Porcentaje de solicitudes atendidas por el Staff	(Número de solicitudes de Staff atendidas/ Total de solicitudes de Staff recibidas)*100		1
28	Innovación Digital y Buen Gobierno	LA 13 Información del quehacer gubernamental en medios digitales, difundida	Porcentaje de acciones de difusión en medios digitales del quehacer gubernamental realizadas respecto a las solicitudes	(Número de acciones de difusión en medios digitales del quehacer gubernamental realizadas / Total de acciones de difusión en medios digitales del quehacer gubernamental solicitadas)*100		1
29	Administración eficiente de los recursos en la Administración Pública Municipal	LA 2 Recursos humanos del Ayuntamiento de manera integral, administrados	Porcentaje de cumplimiento al pago de servicios personales del Ayuntamiento en tiempo y forma	(Número de empleados(as) que recibieron su pago en tiempo y forma / Total de empleados(as) del Ayuntamiento)*100		1
29	Administración eficiente de los recursos en la Administración Pública Municipal	LA 5 y LA 21 Gestión eficiente de los recursos materiales, implementada	Tiempo promedio de surtido de requisiciones de suministros de papelería, consumibles y limpieza	(Sumatoria de días de surtimiento a requisiciones de suministros / Total de requisiciones de suministros surtidas)		1
29	Administración eficiente de los recursos en la Administración Pública Municipal	LA 16 Mantenimiento correctivo y preventivo a los vehículos propiedad del Municipio de Puebla, implementado	Porcentaje de órdenes de servicios mantenimiento correctivo y preventivo a vehículos del Ayuntamiento ejecutadas	(Número de órdenes de servicio a vehículos ejecutadas / Total de órdenes de servicio con diagnóstico autorizado para su atención)*100		1

NUM	PROGRAMA PRESUPUESTARIO	COMPONENTES	NOMBRE DEL INDICADOR	FÓRMULA DEL INDICADOR	TIPO	
					ESTRATÉGICO	GESTIÓN
29	Administración eficiente de los recursos en la Administración Pública Municipal	LA 3 y LA 6 Legalidad en los procesos de adjudicación, garantizada	Porcentaje de procesos de adjudicación que cumplen con las disposiciones legales y normativas aplicables	(Número de procesos de adjudicación que cumplen con las disposiciones legales y normativas aplicables / Total de procesos de adjudicación presentados por las dependencias y entidades)*100		1
29	Administración eficiente de los recursos en la Administración Pública Municipal	LA 4 Programa de atención de asuntos jurídicos, implementado	Porcentaje de contratos (adquisiciones, prestación de servicios y arrendamientos) elaborados en máximo 3 días hábiles	(Número de contratos (adquisiciones, prestación de servicios y arrendamientos) elaborados en máximo 3 días hábiles / Total de contratos (adquisiciones, prestación de servicios y arrendamientos) solicitados)*100		1
29	Administración eficiente de los recursos en la Administración Pública Municipal	LA 22 Sistema administrativo de Staff, implementado	Porcentaje de solicitudes atendidas por el Staff	(Número de solicitudes a Staff atendidas / Total de solicitudes a Staff recibidas)*100		1
29	Administración eficiente de los recursos en la Administración Pública Municipal	LA 1 y LA 5 Procesos administrativos, operativos y estratégicos, ejecutados	Porcentaje de procesos administrativos, operativos y estratégicos, ejecutados	(Número de procesos administrativos, operativos y estratégicos ejecutados / Total de procesos administrativos, operativos y estratégicos necesarios)*100		1
29	Administración eficiente de los recursos en la Administración Pública Municipal	LA 16 y 19 Bienes inmuebles de la Administración Municipal (propios y/o arrendados) con trabajos de construcción y/o remodelación y/o mantenimiento y/o rehabilitación, intervenidos	Porcentaje de bienes inmuebles de la Administración Municipal (propios y/o arrendados) intervenidos	(Número de bienes inmuebles de la Administración Municipal (propios y/o arrendados) intervenidos con recursos municipales / Total de bienes inmuebles de la Administración Municipal (propios y/o arrendados) con autorización para		1

NUM	PROGRAMA PRESUPUESTARIO	COMPONENTES	NOMBRE DEL INDICADOR	FÓRMULA DEL INDICADOR	TIPO	
					ESTRATÉGICO	GESTIÓN
				ser intervenidos)*100		
30	Fortalecimiento de las finanzas municipales	LA 6 Ingresos propios mediante operaciones de traslado de dominio, incrementados	Porcentaje de ingresos propios por concepto de operaciones de traslado de dominio recaudados respecto a los considerados en la Ley de Ingresos del Municipio de Puebla	(Ingresos propios recaudados por operaciones de traslado de dominio en el año / Ingresos propios por operaciones de traslado de dominio en el año considerados en la Ley de Ingresos del Municipio de Puebla)*100		1
30	Fortalecimiento de las finanzas municipales	LA 6 Recaudación de ingresos de gestión del H. Ayuntamiento, incrementada	Porcentaje de la recaudación de Ingresos de Gestión 2018 respecto a lo considerado en la Ley de Ingresos del Municipio de Puebla	(Ingresos de Gestión del 2018 recaudados / Ingresos de Gestión considerados en la Ley de Ingresos del Municipio de Puebla para el ejercicio fiscal 2018)*100		1
30	Fortalecimiento de las finanzas municipales	LA 11 y LA 12 Recursos públicos alineados a las necesidades del gobierno municipal, ejercidos	Porcentaje de eficacia en el ejercicio presupuestal programado	(Presupuesto ejercido del 2018 / Presupuesto programado del 2018)*100		1
30	Fortalecimiento de las finanzas municipales	LA 6 y LA 11 Visitas de inspección a establecimientos comerciales, industriales y de servicios; mercados, Central e Industrial de Abastos para verificar el cumplimiento al Código Reglamentario del Municipio de Puebla, realizadas	Variación porcentual de visitas de inspección realizadas en 2018 con respecto a 2017	((Número de visitas de inspección realizadas en el 2018/ Total de visitas de inspección en el 2017)-1)*100		1
30	Fortalecimiento de las finanzas	LA 13 Sistema administrativo de Staff,	Porcentaje de solicitudes atendidas por el	(Número de solicitudes a Staff atendidas / Total de solicitudes a Staff		1

NUM	PROGRAMA PRESUPUESTARIO	COMPONENTES	NOMBRE DEL INDICADOR	FÓRMULA DEL INDICADOR	TIPO	
					ESTRATÉGICO	GESTIÓN
	municipales	implementado	Staff	recibidas)*100		
30	Fortalecimiento de las finanzas municipales	LA 4 Deuda pública del Municipio de Puebla, reducida	Porcentaje de reducción de la deuda pública del municipio de Puebla	(Monto total de las amortizaciones realizadas durante el ejercicio fiscal 2017 / Saldo insoluto al inicio del ejercicio fiscal 2017 de los créditos vigentes)*100		1
30	Fortalecimiento de las finanzas municipales	LA 11 Solicitudes derivadas de entes fiscalizadores, atendidas.	Porcentaje de solicitudes derivadas de entes fiscalizadores atendidas en tiempo y forma	(Número de solicitudes derivadas de entes fiscalizadores atendidas en tiempo y forma / Total de solicitudes derivadas de entes fiscalizadores recibidas para su atención en términos de Ley)*100		1
30	Fortalecimiento de las finanzas municipales	LA 11 información financiera en tiempo y forma para transparentar cuentas claras de la operación del Municipio, entregada	Porcentaje de documentos entregados a la Auditoría Superior del Estado de Puebla (ASEP) en tiempo y forma	(Número de documentos entregados a la ASEP en tiempo y forma / Total de documentos obligados a presentar a la ASEP en tiempo y forma)*100		1
30	Fortalecimiento de las finanzas municipales	LA 1 Estrategias en materia de la metodología del Presupuesto basado en Resultados, realizadas	Porcentaje de estrategias realizadas con Dependencias y Entidades para integrar Programas Presupuestarios	(Número de estrategias realizadas con Dependencias y Entidades para integrar Programas Presupuestarios / Total de estrategias programadas con Dependencias y Entidades para integrar Programas Presupuestarios)*100		1
31	Control de la Gestión Pública y Rendición de Cuentas	LA 30 Mejores prácticas dentro de la administración municipal para su participación en	Porcentaje de participaciones en convocatorias emitidas en materia de prácticas locales	(Número de convocatorias atendidas en materia de prácticas locales por organismos evaluadores externos /		1

NUM	PROGRAMA PRESUPUESTARIO	COMPONENTES	NOMBRE DEL INDICADOR	FÓRMULA DEL INDICADOR	TIPO	
					ESTRATÉGICO	GESTIÓN
		convocatorias regionales, nacionales e internacionales, identificadas	por organismos evaluadores externos	Total de convocatorias emitidas en materia de prácticas locales por organismos evaluadores externos)*100		
31	Control de la Gestión Pública y Rendición de Cuentas	LA 5 Estructura para el seguimiento al cumplimiento del PMD 2014-2018, implementada	Porcentaje de líneas de acción atendidas del Plan Municipal de Desarrollo 2014-2018	(Número de líneas de acción atendidas del PMD 2014-2018 durante los ejercicios 2014 al 2018 /Total de líneas de acción del PMD 2014-2018)*100		1
31	Control de la Gestión Pública y Rendición de Cuentas	LA 3 Procesos de seguimiento y evaluación del desempeño del gobierno municipal, implementados	Porcentaje de procesos entregados en materia de evaluación	(Número de procesos finalizados en materia de evaluación / Total de procesos requeridos en materia de evaluación)*100		1
31	Control de la Gestión Pública y Rendición de Cuentas	LA 2, LA 20, LA 21, LA 22 y LA 25 Quejas, denuncias y procedimientos administrativos atendidos	Porcentaje de acciones (quejas y denuncias) atendidas respecto a las presentadas por la ciudadanía y servidores públicos	(Número de acciones (quejas y denuncias) atendidas por la Contraloría / Total de acciones (quejas y denuncias) presentadas por la ciudadanía y servidores públicos)*100		1
31	Control de la Gestión Pública y Rendición de Cuentas	LA 18, LA 19 y LA 26 Declaraciones patrimoniales e intervención en los actos de Entrega-Recepción atendidos	Porcentaje de declaraciones verificadas respecto a las presentadas por los servidores públicos	(Número de declaraciones patrimoniales verificadas por la Contraloría Municipal / Total de declaraciones patrimoniales presentadas por los servidores públicos)*100		1
31	Control de la Gestión Pública y Rendición de Cuentas	LA 13, LA 14, LA 15, LA 16, LA 32, LA 33, LA 34, LA 35, LA 36, LA 37 y LA 38 Estructura para revisiones y auditorías	Porcentaje de acciones (auditorías, inspecciones, supervisiones, revisiones, pruebas	(Número de acciones (auditorías, inspecciones, supervisiones, revisiones, pruebas de laboratorio y		1

NUM	PROGRAMA PRESUPUESTARIO	COMPONENTES	NOMBRE DEL INDICADOR	FÓRMULA DEL INDICADOR	TIPO	
					ESTRATÉGICO	GESTIÓN
		en materia de obra pública y servicios públicos, desarrollo urbano, desarrollo social y medio ambiente aplicada	de laboratorio y verificaciones) orientadas a prevenir y combatir la corrupción en materia de obra pública, servicios públicos, desarrollo urbano, sustentabilidad y desarrollo social, realizadas	verificaciones) orientadas a prevenir y combatir la corrupción en materia de obra pública, servicios públicos, desarrollo urbano, sustentabilidad y desarrollo social, realizadas / Total de acciones (auditorías, inspecciones, supervisiones, revisiones, pruebas de laboratorio y verificaciones) orientadas a prevenir y combatir la corrupción en materia de obra pública, servicios públicos, desarrollo urbano, sustentabilidad y desarrollo social, programadas)*100		
31	Control de la Gestión Pública y Rendición de Cuentas	LA 13, LA 15, LA 23, LA 33, LA 35, LA 37 y LA 39 Estructura para vigilar el uso de los recursos humanos, materiales y financieros, empleada	Porcentaje de auditorías en materia de recursos humanos, materiales, financieros, contables, procedimientos y a gastos corriente, iniciadas	(Número de auditorías en materia de recursos humanos, materiales, financieros, contables, procedimientos y a gasto corriente, iniciadas / Total de auditorías en materia de recursos humanos, materiales, financieros, contables, procedimientos y a gasto corriente, programadas)*100		1
31	Control de la Gestión Pública y Rendición de Cuentas	LA 10 Y LA 11 Marco normativo interno y de orden administrativo, actualizado	Porcentaje de instrumentos del marco normativo interno y de orden administrativo actualizados en tiempo y forma	(Número de instrumentos del marco normativo interno y de orden administrativo actualizados en tiempo y forma / Total de instrumentos del marco normativo interno y de orden administrativo solicitados a		1

NUM	PROGRAMA PRESUPUESTARIO	COMPONENTES	NOMBRE DEL INDICADOR	FÓRMULA DEL INDICADOR	TIPO	
					ESTRATÉGICO	GESTIÓN
				actualizar)*100		
31	Control de la Gestión Pública y Rendición de Cuentas	LA 1, LA 4, LA 5, LA 6, LA 7, LA 8, LA 9, LA 13, LA 14, LA 17, LA 30, LA 31 y LA 36 Verificación, evaluación y control de la gestión pública municipal para el fortalecimiento institucional instrumentada	Porcentaje de acciones en materia de verificación, evaluación y control para el fortalecimiento institucional, instrumentadas	(Número de acciones en materia de verificación, evaluación y control instrumentadas en la gestión pública municipal / Total de acciones programadas a realizar en 2018)*100		1
31	Control de la Gestión Pública y Rendición de Cuentas	LA 12, LA 27 y LA 28 Proyectos de mejora regulatoria instrumentados	Porcentaje de acciones de mejora regulatoria realizadas	(Número de acciones (programas y acciones) en materia de mejora regulatoria realizadas / Total de acciones (programas y acciones) de mejora regulatoria programadas)*100		1
31	Control de la Gestión Pública y Rendición de Cuentas	LA 40 Sistema administrativo de Staff, implementado	Porcentaje de solicitudes atendidas por el Staff	(No. de solicitudes a Staff atendidas / Total de solicitudes a Staff recibidas)*100		1
32	Acceso a la justicia y fortalecimiento al marco jurídico municipal	LA 14 y LA 17 Marco normativo institucional del municipio en materia fiscal y presupuestaria, implementado	Porcentaje de cumplimiento a las disposiciones legales y normativas en materia fiscal y presupuestaria	(Número de actos de cumplimiento a las disposiciones legales y normativas en materia fiscal y presupuestaria realizados / Total de actos requeridos)*100		1
32	Acceso a la justicia y fortalecimiento al marco jurídico municipal	LA 1 Manuales de organización, operación, procedimientos y lineamientos para las dependencias y entidades actualizados	Porcentaje de documentos normativos (manuales de organización, operación, procedimientos y lineamientos) para las Dependencias y Entidades actualizados	(Número de documentos normativos (manuales de organización, operación, procedimientos y lineamientos) para las dependencias y entidades actualizados / Total de documentos normativos (manuales de organización,		1

NUM	PROGRAMA PRESUPUESTARIO	COMPONENTES	NOMBRE DEL INDICADOR	FÓRMULA DEL INDICADOR	TIPO	
					ESTRATÉGICO	GESTIÓN
				operación, procedimientos y lineamientos) para las dependencias y entidades por actualizar)*100		
32	Acceso a la justicia y fortalecimiento al marco jurídico municipal	LA 13 Procedimientos jurídicos administrativos en materia de infraestructura y servicios públicos, atendidos	Porcentaje de procedimientos jurídicos administrativos atendidos en tiempo y forma	(Número de procedimientos jurídicos administrativos atendidos en tiempo y forma / Total de procedimientos jurídicos administrativos requeridos)*100		1
32	Acceso a la justicia y fortalecimiento al marco jurídico municipal	LA 14 Certeza jurídica a la ciudadanía mediante la atención de procedimientos legales, proporcionada	Porcentaje de procedimientos legales atendidos	(Número de procedimientos legales atendidos / Número de procedimientos legales recibidos)*100		1
32	Acceso a la justicia y fortalecimiento al marco jurídico municipal	LA 17 Normatividad conforme a las leyes y acuerdos del H. Ayuntamiento, aplicada	Porcentaje de opiniones jurídicas emitidas como órgano de análisis, consulta, asesoría e investigación jurídica	(Número de opiniones jurídicas emitidas / Total de opiniones jurídicas solicitadas)*100		1
32	Acceso a la justicia y fortalecimiento al marco jurídico municipal	LA 5 Medios alternativos como la mediación, conciliación, verificación e inspección y arbitraje para la atención de conflictos, aplicados	Porcentaje de conflictos solucionados	(Número de conflictos solucionados / Total de conflictos atendidos)*100		1
32	Acceso a la justicia y fortalecimiento al marco jurídico municipal	LA 2 y LA 3 Operación de los juzgados calificadores mediante la aplicación de la Agenda Estatal de Trabajo 2014-2017 en materia de Igualdad entre mujeres y hombres, fortalecida	Porcentaje de personas sancionadas por faltas administrativas	(Número de personas sancionadas por faltas administrativas / Total de personas remitidas)*100		1

NUM	PROGRAMA PRESUPUESTARIO	COMPONENTES	NOMBRE DEL INDICADOR	FÓRMULA DEL INDICADOR	TIPO	
					ESTRATÉGICO	GESTIÓN
32	Acceso a la justicia y fortalecimiento al marco jurídico municipal	LA 18 Sistema administrativo de Staff, implementado	Porcentaje de solicitudes atendidas por el Staff	(Número de solicitudes a Staff atendidas / Total de solicitudes a Staff recibidas)*100		1
32	Acceso a la justicia y fortalecimiento al marco jurídico municipal	LA 13 y LA 15 Instrumentos jurídicos emitidos por la Presidencia Municipal y/o Dependencias y/o Entidades, validados	Porcentaje de instrumentos jurídicos validados	(Número de instrumentos jurídicos validados / Total de instrumentos jurídicos por validar)*100		1
33	Garantizar la certeza jurídica y preservar el Archivo Municipal	LA 2 Bienes del patrimonio del municipio eficientemente, administrados	Porcentaje de acciones de regularización legal y administrativa de inmuebles del patrimonio municipal, gestionadas.	(Número de acciones de regularización legal y administrativa gestionadas / Total de acciones de regularización procedentes solicitadas)*100		1
33	Garantizar la certeza jurídica y preservar el Archivo Municipal	LA 9 y LA 10 Esquema de promoción del Archivo Histórico Municipal, implementado	Variación porcentual del número de visitas guiadas al Archivo Municipal en el año 2017 en relación al año 2016.	((Número de visitas guiadas al Archivo Municipal en el año 2017 / Total de visitas guiadas al Archivo Municipal en el año 2016)-1)*100		1
33	Garantizar la certeza jurídica y preservar el Archivo Municipal	LA 7 Estructura para la gestión, almacenamiento y uso del Archivo Histórico Municipal, implementada	Porcentaje de fotografías procesadas (clasificación, digitalización, descripción y preservación) en el Archivo General Municipal en 2017, respecto al total de fotografías pendientes de procesar.	(Número de fotografías procesadas en el Archivo Histórico Municipal en 2018 / Total de fotografías pendientes a procesar en el Archivo Histórico Municipal al 31 de Diciembre de 2017)*100		1
33	Garantizar la certeza jurídica y preservar el Archivo Municipal	LA 11 y LA 12 Asistencia legal y administrativa al Cabildo, proporcionada.	Porcentaje de acuerdos de Cabildo turnados a las Dependencias o Entidades por la Secretaría del	(Número de acuerdos de Cabildo turnados a las Dependencias o Entidades por la Secretaría del Ayuntamiento / Total de		1

NUM	PROGRAMA PRESUPUESTARIO	COMPONENTES	NOMBRE DEL INDICADOR	FÓRMULA DEL INDICADOR	TIPO	
					ESTRATÉGICO	GESTIÓN
			Ayuntamiento, respecto a los derivados de las sesiones del Cabildo.	acuerdos derivados de las Sesiones de Cabildo)*100		
33	Garantizar la certeza jurídica y preservar el Archivo Municipal	LA 13 y LA 14 Certeza jurídica a los actos emanados del Ayuntamiento, otorgada	Porcentaje de documentos legales emitidos respecto a los requeridos.	(Número de documentos legales emitidos / Total de documentos legales requeridos)*100		1
33	Garantizar la certeza jurídica y preservar el Archivo Municipal	LA 16 Certeza jurídica en materia laboral entre el Ayuntamiento y sus trabajadores, garantizada	Porcentaje de asuntos laborales tramitados en tiempo y forma respecto a los recibidos.	(Número de asuntos laborales (demandas, convenios y solicitudes) tramitados en tiempo y forma / Total de asuntos laborales (demandas, convenios y solicitudes) recibidos)*100		1
33	Garantizar la certeza jurídica y preservar el Archivo Municipal	LA 16 Sistema administrativo de Staff, implementado	Porcentaje de solicitudes atendidas por el Staff	(Número de solicitudes a Staff atendidas / Total de solicitudes a Staff recibidas)*100		1
34	Fortalecimiento de la gobernabilidad y la gobernanza	LA 9 Participación ciudadana a través de la Secretaría Ejecutiva de los Consejos de Participación Ciudadana, promovida	Porcentaje de sesiones de los Consejos de Participación Ciudadana y su Comisión Ejecutiva promovidas	(Número de sesiones de los Consejos de Participación Ciudadana y su Comisión Ejecutiva promovidas / Total de sesiones de los Consejos de Participación Ciudadana y su Comisión Ejecutiva establecidas en el COREMUN)*100		1
34	Fortalecimiento de la gobernabilidad y la gobernanza	LA 9 Planeación con participación ciudadana, desarrollada	Porcentaje de esquemas de participación ciudadana en materia de planeación	(Número de propuestas ciudadanas en materia de planeación que cumplen con la metodología de la convocatoria Proyecta tu Ciudad / Total de propuestas ciudadanas en materia de planeación presentadas)		1

NUM	PROGRAMA PRESUPUESTARIO	COMPONENTES	NOMBRE DEL INDICADOR	FÓRMULA DEL INDICADOR	TIPO	
					ESTRATÉGICO	GESTIÓN
				*100		
34	Fortalecimiento de la gobernabilidad y la gobernanza	LA 8 y LA 13 Procedimientos jurídicos (juicios, recursos de inconformidad, convenios y/o hechos jurídicos, entre otros) en los que la Secretaría es parte, atendidos.	Porcentaje de procedimientos jurídicos (juicios, recursos de inconformidad, convenios y/o hechos jurídicos, entre otros) atendidos	(Número de procedimientos jurídicos (juicios, recursos de inconformidad, contratos y/o actos jurídicos) atendidos / Total de procedimientos jurídicos (juicios, recursos de inconformidad, contratos y/o actos jurídicos) recibidos)*100		1
34	Fortalecimiento de la gobernabilidad y la gobernanza	LA 2 y LA 6 Esquema de vinculación política, social e institucional para el desarrollo político y la gobernabilidad, mejorado	Porcentaje de conflictos sociales de competencia municipal atendidos con acciones de interlocución y/o distensión y/o mediación, con respecto a los identificados por la Secretaría de Gobernación.	(Número de conflictos sociales de competencia municipal atendidos con acciones de interlocución y/o distensión y/o mediación / Total de conflictos sociales de competencia municipal identificados por la Secretaría de Gobernación)*100		1
34	Fortalecimiento de la gobernabilidad y la gobernanza	LA 4 y LA 5 Esquema de atención vecinal y comunitario mejorado	Porcentaje de acciones en materia de atención vecinal y comunitaria (de capacitación de mesas directivas, acciones cívicas, procesos de elección de mesas directivas y conformación de Comités) realizadas respecto de las acciones programadas y/o requeridas.	(Número de acciones en materia de atención vecinal y comunitaria (de capacitación de mesas directivas, acciones cívicas, procesos de elección de mesas directivas y conformación de Comités), realizadas / Total de acciones en materia de atención vecinal y comunitaria (de capacitación de mesas directivas, acciones cívicas, procesos de elección de mesas directivas y conformación de Comités), programadas		1

NUM	PROGRAMA PRESUPUESTARIO	COMPONENTES	NOMBRE DEL INDICADOR	FÓRMULA DEL INDICADOR	TIPO	
					ESTRATÉGICO	GESTIÓN
				y/o requeridas)*100		
34	Fortalecimiento de la gobernabilidad y la gobernanza	LA 13 Sistema Administrativo Staff, implementado	Porcentaje de solicitudes atendidas por el Staff	(Número de solicitudes a Staff atendidas / Total de solicitudes a Staff recibidas)*100		1
34	Fortalecimiento de la gobernabilidad y la gobernanza	LA 2 Acciones de organización de las actividades del Presidente Municipal, realizadas	Porcentaje de acciones de organización de las actividades del Presidente Municipal realizadas	(Número de acciones de organización realizadas / Total de acciones de organización requeridas)*100		1
34	Fortalecimiento de la gobernabilidad y la gobernanza	LA 11 Acciones de vinculación con actores sociales, instituciones y/u organismos públicos y privados, nacionales e internacionales, realizadas	Porcentaje de acciones de vinculación realizadas	(Número de acciones de vinculación realizadas / Total de acciones de vinculación requeridas)*100		1
34	Fortalecimiento de la gobernabilidad y la gobernanza	LA 2 Peticiones ciudadanas, procesadas	Porcentaje de peticiones ciudadanas procesadas	(Número de peticiones ciudadanas procesadas / Total de peticiones ciudadanas recibidas)*100		1
34	Fortalecimiento de la gobernabilidad y la gobernanza	LA 11 Acciones estratégicas para el Modelo de Gobierno Cercano y Moderno, realizadas	Porcentaje de proyectos estratégicos para la mejora del modelo de gobierno conformados	(Número de proyectos estratégicos para la mejora del modelo de gobierno conformados / Total de proyectos estratégicos para la mejora del modelo de gobierno requeridos)*100		1
34	Fortalecimiento de la gobernabilidad y la gobernanza	LA 13 Sistema administrativo de Staff, implementado	Porcentaje de solicitudes atendidas por el Staff	(Número de solicitudes a Staff atendidas / Total de solicitudes a Staff recibidas)*100		1
34	Fortalecimiento de la gobernabilidad y la gobernanza	LA 11 Coordinación de Dependencias y Organismos para la implementación de	Porcentaje de acciones realizadas de seguimiento y gestión del	(Número de acciones realizadas de seguimiento y gestión del Programa de		1

NUM	PROGRAMA PRESUPUESTARIO	COMPONENTES	NOMBRE DEL INDICADOR	FÓRMULA DEL INDICADOR	TIPO	
					ESTRATÉGICO	GESTIÓN
		proyectos estratégicos a fin de mejorar la eficiencia de los servicios públicos y fomentar el desarrollo social del municipio, establecida	Programa de proyectos estratégicos validado por Presidencia	proyectos estratégicos validado por Presidencia / Total de acciones programadas de seguimiento y gestión del Programa de proyectos estratégicos validado por Presidencia)*100		
34	Fortalecimiento de la gobernabilidad y la gobernanza	LA 13 Sistema administrativo de Staff, implementado	Porcentaje de solicitudes atendidas por el Staff	(Número de solicitudes de Staff atendidas / Total de solicitudes de Staff recibidas)*100		1
35	Transparencia y acceso a la información	LA 2 Información financiera y contable en cumplimiento de la normatividad aplicable en materia de armonización contable y transparencia en la página web del H. Ayuntamiento, publicada	Porcentaje de actualizaciones a la página web del H. Ayuntamiento respecto a la normatividad CONAC	(Número de actualizaciones de información financiera y contable en la página web del H. Ayuntamiento /Total de actualizaciones de información financiera y contable requeridas para su publicación en la sección normas y lineamientos CONAC)*100		1
35	Transparencia y acceso a la información	LA 1, LA 2 LA3 y LA 5 Sistema de transparencia y acceso a la información pública, mejorado	Porcentaje de fracciones verificadas en cuanto a su cumplimiento, determinadas en los "Lineamientos Técnicos Generales para la Publicación, Homologación y Estandarización de la Información".	(Número de fracciones verificadas en cuanto a su cumplimiento / Total de fracciones determinadas en los Lineamientos)*100		1
	Transparencia y acceso a la información	LA 3, LA 4 y LA 7 Mecanismos de difusión para el ejercicio del derecho de acceso a la información, dirigidos a la ciudadanía, implementados	Variación porcentual de asistentes a mecanismos de difusión para el ejercicio del derecho a la información en 2018 con respecto a 2016	(Número de asistentes a mecanismos de difusión para el ejercicio del derecho de acceso a la información en 2018 / Total de asistentes a mecanismos de difusión para el ejercicio del derecho de acceso a la información en 2016)-1)*100	1	
	Transparencia y acceso a la información	LA 8 Sistema administrativo de Staff, implementado	Porcentaje de solicitudes atendidas por el Staff	(No. de solicitudes a Staff atendidas / Total de solicitudes a Staff recibidas)*100		1
35	Transparencia y acceso a la información	LA 4 y LA 5 Estrategias de transparencia y de acceso a la información pública para un gobierno abierto municipal, implementadas	Porcentaje de atención a las solicitudes de información en tiempo conforme a la ley	(Número de solicitudes de información liberadas en tiempo conforme a la ley / Total de solicitudes de acceso a la información recibidas en el año)*100		1

Fuente: Instituto Municipal de Planeación (IMPLAN), con base en el artículo 61 fracción II, inciso b) de la Ley General de Contabilidad Gubernamental.

Cuadro 27. Tres principales componentes (prioridades de gasto) de las Dependencias y Organismos Descentralizados

NUM	DEPENDENCIA	PROGRAMA PRESUPUESTARIO	COMPONENTE
1	Coordinación de Regidores	34 Fortalecimiento de la Gobernabilidad y la Gobernanza	Sistema administrativo de Staff, implementado
		8 Cultura para el Desarrollo Humano Integral	Sensibilización cultural desde la niñez con actividades lúdico-recreativas, realizada
2	Presidencia Municipal	34 Fortalecimiento de la Gobernabilidad y la Gobernanza	Acciones estratégicas para el Modelo de Gobierno Cercano y Moderno, realizadas
			Acciones de organización de las actividades del Presidente Municipal, realizadas
			Peticiones ciudadanas, procesadas
3	Sindicatura Municipal	32 Acceso a la Justicia y Fortalecimiento al Marco Jurídico Municipal	Certeza jurídica a la ciudadanía mediante la atención de procedimientos legales, proporcionada
			Operación de los juzgados calificadores mediante la aplicación de la Agenda Estatal de Trabajo 2014-2018 en materia de Igualdad entre mujeres y hombres, fortalecida
			Medios alternativos como la mediación, conciliación, verificación e inspección y arbitraje para la atención de conflictos, aplicados
4	Secretaría del Ayuntamiento	33 Garantizar la certeza jurídica y preservar el Archivo Municipal	Asistencia legal y administrativa al Cabildo, proporcionada.
			Bienes patrimoniales del municipio eficientemente, administrados
			Esquema de promoción del Archivo Histórico Municipal, implementado
5	Tesorería Municipal	30 Fortalecimiento de las Finanzas Municipales	Recaudación de ingresos de gestión del H. Ayuntamiento, incrementada
			Recursos Públicos alineados a las necesidades del gobierno municipal, ejercidas
			Deuda pública del Municipio de Puebla, reducida

NUM	DEPENDENCIA	PROGRAMA PRESUPUESTARIO	COMPONENTE
6	Contraloría Municipal	31 Control de la Gestión Pública y Rendición de Cuentas	Estructura para revisiones y auditorías en materia de obra pública y servicios públicos, desarrollo urbano, desarrollo social y medio ambiente aplicada
			Estructura para vigilar el uso de los recursos humanos, materiales y financieros, empleada
			Verificación, evaluación y control de la gestión pública municipal para el fortalecimiento institucional instrumentada
7	Secretaría de Gobernación	34 Fortalecimiento de la gobernabilidad y la gobernanza	Esquema de atención vecinal y comunitario mejorado
		27 Protección civil y patrimonial	Sistema Municipal de protección civil garantizando un modelo de prevención, atención de emergencias y restablecimiento, fortalecido
		2 Servicios públicos para el desarrollo	Acciones integrales para el mantenimiento, limpieza y control de fauna nociva en Mercados Municipales, Especializados y de Apoyo implementadas
8	Secretaría de Desarrollo Social	01 Infraestructura social para el Desarrollo Municipal	Calidad de espacios de la vivienda, mejorada
		04 Bienestar social e igualdad de oportunidades	Programas de atención social que apoyen la educación y capacitación, implementadas
		06 Dignificación de Unidades Habitacionales y Juntas Auxiliares para Vivir Mejor	Esquema de Presupuesto Participativo para el fomento a la participación ciudadana y manejo democrático de los recursos públicos, implementado
9	Instituto Municipal de las Mujeres	05 Ciudad con equidad de género y sin violencia social	Población en materia de prevención de la violencia, informada
			Mujeres en el ámbito laboral, beneficiadas
			Programa de (Equidad de Género al Interior del Ayuntamiento consolidado (MEG)) Certificación en la Norma de Igualdad Laboral y No Discriminación, consolidado

NUM	DEPENDENCIA	PROGRAMA PRESUPUESTARIO	COMPONENTE
10	Secretaría de Infraestructura y Servicios Públicos	2 Servicios públicos para el desarrollo	Servicio de alumbrado público proporcionado y pagos de consumo de energía eléctrica del Ayuntamiento de Puebla, realizados
		21 Infraestructura vial	Obras de infraestructura vial (mantenimiento a vialidades, puentes y banquetas existentes y/o construcción de nuevas vialidades con pavimento y/o concreto hidráulico) ejecutadas
		01 Infraestructura social para el desarrollo municipal	Infraestructura básica que contribuya a disminuir las carencias sociales (en materia de rehabilitación y/o construcción y/o mantenimiento de espacios públicos y/o obras hidrosanitarias y/o de electrificación y/o educativas y/o de salud y/o de nutrición), implementada
11	Secretaría de Desarrollo Urbano y Sustentabilidad	15 Ordenamiento Territorial y Desarrollo Urbano con Perspectiva Metropolitana para un Mayor Bienestar	Sistema Multitrámite digital en materia de Desarrollo Urbano, operando
		16 Crecimiento Sustentable	Programa de conservación y restauración de Ecosistemas del municipio y sus recursos naturales, implementado
			Estrategia de planeación, diseño y evaluación de programas, proyectos ordinarios y/o especiales, acciones de desarrollo urbano y sustentabilidad, implementada
12	Gerencia del Centro Histórico y Patrimonio Cultural	19 Centro Histórico Revitalizado	Sistema administrativo de Staff, implementado
			Instrumentos de diagnóstico y planeación para revitalizar la zona de monumentos, elaborados
			Proyectos para el mejoramiento de la imagen urbana y revitalización del Centro Histórico y Patrimonio Cultural, elaborados
13	Secretaría de Desarrollo Económico	12 Fomento a la Inversión y el Empleo	Circuitos de economía social para la inclusión laboral de grupos vulnerables en empresas de dicho carácter, implementados
			Personas en busca de empleo, contratadas
			Información estadística y geográfica para el desarrollo local, competitividad y apertura económica, difundida

NUM	DEPENDENCIA	PROGRAMA PRESUPUESTARIO	COMPONENTE
14	Secretaría de Turismo	14 Impulso al Turismo	Sistema administrativo de Staff, implementado
			Acciones de promoción turística que permitan incrementar la llegada de turistas a la ciudad de Puebla, implementadas
			Acciones que permitan al sector turístico propiciar una mayor estadía, implementadas
15	Secretaría de Administración	29 Administración eficiente de los recursos en la Administración Pública Municipal	Recursos Humanos del Ayuntamiento de manera integral, administrados
			Gestión eficiente de los recursos materiales, implementada
			Legalidad en los procesos de adjudicación, garantizada
16	Secretaría de Seguridad Pública y Tránsito Municipal	23 Infraestructura Tecnológica para la Seguridad Pública	Sistemas de radiocomunicación y video efectivamente, operando
		22 Desarrollo Integral de las Fuerzas de Seguridad Pública	Fuerza policial, fortalecida (Parcial FORTASEG)
			Fuerza Policial, profesionalizada (Parcial FORTASEG)
17	Coordinación General de Transparencia	35 Transparencia y acceso a la información	Sistema de transparencia y acceso a la información pública, mejorado
			Mecanismos de difusión para el ejercicio del derecho de acceso a la información, dirigidos a la ciudadanía, implementados
			Sistema administrativo de Staff, implementado
18	Coordinación General de Comunicación Social	28 Innovación Digital y Buen Gobierno	Información del quehacer gubernamental, difundida
			Información del quehacer gubernamental en medios digitales, difundida
			Sistema administrativo de Staff, implementado

NUM	DEPENDENCIA	PROGRAMA PRESUPUESTARIO	COMPONENTE
19	Sistema Municipal DIF	3 Protección a Personas Susceptibles o en Situación de Vulnerabilidad para la Inclusión Social	Sistema administrativo de Staff, implementado
			Acciones de salud dental, médica, psicológica y de análisis clínicos enfocadas al fortalecimiento de la salud, realizadas
		4 Bienestar social e igualdad de oportunidades	Capacitación para el desarrollo comunitario, en el marco del programa "Construyendo Familias", impartida
20	Organismo Operador del Servicio de Limpia	17 Capital Limpia y Ordenada	Servicio de limpia eficiente, ampliado
			Sistema administrativo de Staff, implementado
			Programa para la incorporación de hábitos ciudadanos en el manejo y disposición de residuos, implementado
21	Instituto Municipal de Arte y Cultura de Puebla	8 Cultura para el Desarrollo Humano Integral	Programa cultural en espacios diversos orientados a diferentes públicos, establecido
			Actividades artísticas y culturales en el Municipio de Puebla, fomentadas
			Espacios y actividades de participación social y expresión artístico cultural, desarrollados
22	Instituto Municipal de Planeación	20 Metrópoli funcional, competitiva y sustentable	Esquema para la integración de la cartera de proyectos locales y de carácter metropolitano, implementado
		31 Control de la Gestión Pública y Rendición de Cuentas	Procesos de seguimiento y evaluación del desempeño del gobierno municipal, implementados
		15 Ordenamiento Territorial y Desarrollo Urbano con Perspectiva Metropolitana para un Mayor Bienestar	Proyectos de análisis territorial y de equipamiento que equilibren las desigualdades en el Municipio, entregados

NUM	DEPENDENCIA	PROGRAMA PRESUPUESTARIO	COMPONENTE
23	Instituto Municipal del Deporte	9 Infraestructura para el Deporte, Activación Física y Recreación	Sistema administrativo de Staff, implementado
			Programas de fomento deportivo y activación física para el fortalecimiento del tejido social y la salud, realizados
			Espacios deportivos, intervenidos
24	Instituto Municipal de la Juventud	7 Inclusión Social y Laboral de los Jóvenes	Sistema administrativo de Staff, implementado
			Formación integral de las y los jóvenes, generada
			Programas para la generación de oportunidades y fomento al bienestar de las y los jóvenes, realizados
25	Industrial de Abastos Puebla	2 Servicios públicos para el desarrollo	Certificación TIF de porcinos en el Rastro Municipal, conservada
			Sistema administrativo de Staff, implementado
			Certificación TIF de bovinos en el Rastro Municipal, conservada
26	Secretaría de Movilidad	26 Modelo por Cuadrantes de Seguridad y Protección	Sistema integral de seguridad vial que reduzca los accidentes en el municipio y agilice el tránsito, implementado
		21 Infraestructura Vial	Sistema vial que fomente la reducción de emisiones contaminantes, implementado
			Tecnologías y proyectos que permitan una movilidad de la población de manera sustentable, segura, equitativa, integrada y coordinada, implementados

Fuente: Tesorería Municipal con base en la Norma para armonizar la presentación de la información adicional del Proyecto del Presupuesto de Egresos, publicada en el DOF del 3 de abril de 2013, última reforma publicada en el DOF del 23 de diciembre de 2015.

Cuadro 28. Analítico de plazas, integrado por el número total de plazas de la Administración Pública Municipal, y el desglose de plazas de confianza, seguridad pública, base, pensionados e incapacitados

Personal de Confianza:

PLAZA / PUESTO	NÚMERO DE PLAZAS	REMUNERACIONES NETAS	
		DE	HASTA
Presidente Municipal	1	110,000.00	130,000.00
Coordinador de Regidores	1	55,000.00	70,000.00
Regidor	22	55,000.00	70,000.00
Secretario	10	55,000.00	70,000.00
Comisario	1	80,000.00	100,000.00
Contralor	1	55,000.00	70,000.00
Sindico	1	55,000.00	70,000.00
Tesorero	1	55,000.00	70,000.00
Coordinador General Transparencia	1	55,000.00	70,000.00
Subinspector	1	35,001.00	70,000.00
Director y Homologo	63	35,001.00	50,000.00
Subcontralor	4	35,001.00	50,000.00
Asesor	2	35,001.00	50,000.00
Secretario Particular de Presidencia	1	35,001.00	50,000.00
Magistrado Presidente	1	35,001.00	50,000.00
Subdirector	20	30,001.00	35,000.00
Jefe de Departamento	196	16,185.25	30,000.00
Presidente Auxiliar	17	16,185.25	30,000.00
Coordinador Administrativo	15	16,185.25	30,000.00
Analista Consultivo A	175	16,185.25	30,000.00
Secretario Particular	12	16,185.25	30,000.00
Secretario Técnico	14	16,185.25	30,000.00
Delegado	6	16,185.25	30,000.00
Magistrado Representante	1	16,185.25	30,000.00
Coordinador Especializado	156	13,185.25	16,185.24
Coordinador Técnico	122	11,379.25	13,185.24
Analista A	494	8,185.25	11,379.24
Juez Calificador	23	8,185.25	11,379.24
Analista B	408	4,186.24	8,185.24
Secretario de Juzgado	24	4,186.24	8,185.24
Auxiliar	85	2,185.24	6,879.19
Músico	1	2,185.24	6,879.19
Total	1,880		

Personal Operativo de Seguridad Pública y Tránsito Municipal:

PLAZA / PUESTO	NÚMERO DE PLAZAS	REMUNERACIONES BRUTAS
Policía	1,783	11,495.10
Policía UA	4	12,069.86
Policía UR	9	12,673.34
Policía 3°	146	13,794.11
Policía 2°	82	16,552.94
Policía 1°	38	19,863.53
Suboficial	12	23,836.23
Oficial	4	28,603.48
Total	2,078	

* Actualmente **no se cuenta** con personal comisionado por el Gobierno del Estado, y únicamente se tiene personal de confianza en las plazas de policías.

Personal de Base Sindicalizado y No Sindicalizado

CATEGORÍA	NÚMERO DE PLAZAS	PERCEPCIÓN MENSUAL BRUTA	RAMA
Auxiliar de Servicios	42	4,432.27	Operativo
Técnico	42	5,125.63	
Oficial	196	5,597.79	
Administrativo	40	5,494.66	Administrativo
Técnico Administrativo	668	6,277.49	
Administrativo Especializado	652	7,455.45	
Total	1,640		

Personal Pensionado e Incapacitado Permanente

PLAZA / PUESTO	NÚMERO DE PLAZAS	REMUNERACIONES NETAS	
		DE	HASTA
Pensionado	630	No hay una remuneración mínima y máxima para los Pensionados e Incapacitados Permanentes. Por Acuerdo de Cabildo se les otorga la remuneración correspondiente al último sueldo devengado.	
Incapacitado Permanente	14		
Total	644		

Gran Total	6,242	
-------------------	--------------	--

* **NOTA:** Toda referencia incluyendo los cargos y puestos al género masculino lo es también para el género femenino.

Fuente: Dirección de Recursos Humanos de la Secretaría de Administración; tabulador de sueldos y salarios aprobado por dictamen de Cabildo de Diciembre de 2011 y en los Criterios 38, 39, 40, 45, 46, 47 y 48 del Catálogo de Criterios de Evaluación para la Elaboración del Índice de Información Presupuestal Municipal (IIPM) 2017 del Instituto Mexicano para la Competitividad, A.C.

Cuadro 29. Tabulador Salarial (vigentes desde 2012)

NIVEL	PUESTO NOMINAL	PUESTOS QUE SE INCLUYEN EN ESTA CATEGORÍA	REMUNERACIONES (MENSUALES)	
			MÍNIMO	MÁXIMO
I	PRESIDENTE MUNICIPAL		110,000.00	130,000.00
II	COORDINADOR DE REGIDORES		55,000.00	70,000.00
III	REGIDOR		55,000.00	70,000.00
IV	TITULAR DE LA S.S.P. Y T.M.		80,000.00	100,000.00
V	SECRETARIO		55,000.00	70,000.00
		CONTRALOR		
		SINDICO		
		TESORERO		
		SECRETARIO DE DEPENDENCIA		
		COORDINADORES GENERALES		
VI	DIRECTOR DE LA SECRETARÍA DE SEGURIDAD PÚBLICA Y TRÁNSITO MUNICIPAL		35,001.00	70,000.00
VII	DIRECTOR		35,001.00	50,000.00
		SUBCONTRALOR		
		SECRETARIO PARTICULAR DE PRESIDENTE		
		ASESOR		
		MAGISTRADO PRESIDENTE		
VIII	SUBDIRECTOR		30,001.00	35,000.00
IX	JEFE DE DEPARTAMENTO		16,185.25	30,000.00
		PRESIDENTE DE JUNTA AUXILIAR		
		COORDINADOR ADMINISTRATIVO		
		ANALISTA CONSULTIVO A		
		SECRETARIO PARTICULAR		
		SECRETARIO TÉCNICO		
		DELEGADO		
		MAGISTRADO REPRESENTANTE		
X	COORDINADOR ESPECIALIZADO		13,185.25	16,185.24
		ENCARDADO DE ÁREA		
XI	COORDINADOR TÉCNICO		11,379.25	13,185.24
XII	ANALISTA A		8,185.25	11,379.24
		JUEZ CALIFICADOR		
		SUPERVISOR B		
XIII	ANALISTA B		4,186.24	8,185.24
		SECRETARIO DE JUZGADO		
		ANALISTAS		
		VELADOR		
XIV	AUXILIAR		2,185.24	6,879.19
		MÚSICO		

*** NOTA:** Toda referencia incluyendo los cargos y puestos al género masculino lo es también para el género femenino.

Fuente: Dirección de Recursos Humanos de la Secretaría de Administración elaboración con base en el Criterio 40 del Catálogo de Criterios de Evaluación para la Elaboración del Índice de Información Presupuestal Municipal (IIPM) 2017.

Cuadro 30. Prestaciones Sindicales

Cláusula 69 CGT: Prima vacacional

Concepto	Importe	Aplicación
Prima Vacacional	16 días sobre Salario Base (Cláusula 75 CGT)	8 días en la primera quincena de mayo y 8 días en la primera quincena de diciembre de cada año

Cláusula 80 CGT: Prestaciones económicas individuales

Fracción	Concepto	Importe	Aplicación
I.	Quinquenios	266.00 mensual	Quincenal
II.	Apoyo de Actividad productiva	2,000.00	Segunda quincena de marzo
II.	Apoyo de Actividad productiva	2,500.00	Primera quincena de julio
II.	Apoyo de Actividad productiva	2,000.00	Segunda quincena de octubre
III.	Canasta Básica	800.00 mensual	Quincenal
IV.	Ayuda de Transporte	582.00 mensual	Quincenal
V.	Compensación Gravada	Variable	Quincenal
VI.	Aportación de Seguridad Social	Variable	Quincenal
VII.	Premio de Puntualidad y Asistencia	250.00 mensual	Quincenal
VIII.	Apoyo para Actividad Cultural integrado por: salario base, canasta básica, ayuda de transporte, compensación gravada y aportación de seguridad social.	Anual 30 días	Primera quincena de diciembre
IX.	Aguinaldo sobre Salario Base	Anual 45 días	Primera quincena de diciembre
X.	Aguinaldo sobre Aportación de Seguridad Social	Anual 40 días	Primera quincena de diciembre
XI.	Ayuda de Útiles Escolares	Anual 1,800.00	Segunda quincena de junio
XII.	Ayuda de Juguetes	Anual 1,500.00	Primera quincena de diciembre
XIII.	Día del empleado	Anual 3 días de Salario Integral	Primera quincena de agosto
XIV	Bono Trienal integrado por: salario base, canasta básica, ayuda de transporte, compensación gravada y aportación de seguridad social.	45 días	Primera quincena de enero del último año de cada Administración Municipal

Artículo 88 CGT: Antejos

Concepto	Importe	Aplicación
Ayuda de Antejos	Anual 1,200.00	Segunda quincena de agosto

NOTA : De acuerdo al Artículo 76 CGT.- El Salario Integral del Trabajador, estará conformado por:

* Sueldo base, aportación de seguridad social, compensación gravada, quinquenios, canasta básica y ayuda de transporte.

Fuente: Dirección de Recursos Humanos de la Secretaría de Administración; con base en las Condiciones Generales de Trabajo para los Trabajadores al Servicio del Honorable Ayuntamiento del Municipio de Puebla, y en los Criterios 41, 43 y 44 del Catálogo de Criterios de Evaluación para la Elaboración del Índice de Información Presupuestal Municipal (IIPM) 2017.

Cuadro 31. Prestaciones económicas a trabajadores de base sindicalizados

Cláusula 81 CGT

Fracción	Concepto	Importe Mensual	Aplicación
I.	Ayuda a Cultura, Recreación y deportes	100,000.00	Los días 5 de cada mes
II.	Previsión Social Económica	80,000.00	Los días 5 de cada mes
III.	Capacitación	100,000.00	Los días 5 de cada mes
IV.	Día del niño	250,000.00	El día 05 de abril
V.	Estímulo al Mérito Académico	200,000.00	Segunda quincena de julio
VI.	Peregrinación	280,000.00	Primera quincena de noviembre
	TOTAL 2018	4,090,000.00	

*** NOTA:** Toda referencia incluyendo los cargos y puestos al género masculino lo es también para el género femenino.

Fuente: Dirección de Recursos Humanos de la Secretaría de Administración con base en las Condiciones Generales de Trabajo para los Trabajadores al Servicio del Honorable Ayuntamiento del Municipio de Puebla, y en los Criterios 41, 43 y 44 del Catálogo de Criterios de Evaluación para la Elaboración del Índice de Información Presupuestal Municipal (IIPM) 2017.

Cuadro 32. Resumen de Montos máximos y mínimos de adjudicación

Resumen de Montos máximos y mínimos de adjudicación 2018		
ADQUISICIONES, ARRENDAMIENTOS Y SERVICIOS	Mínimo	Máximo
Licitación Pública	1,896,551.72	
Concurso por Invitación	862,068.97	1,896,551.72
Invitación cuando menos a 3 personas Comité de Adjudicaciones	172,413.79	862,068.97
Invitación cuando menos a 3 personas por parte de la SECAD	31,896.56	172,413.79
Adjudicación Directa		31,896.56

Fuente: Tesorería Municipal con base en el Criterio 85 del Catálogo de Criterios de Evaluación para la Elaboración del Índice de Información Presupuestal Municipal (IIPM) 2017 del Instituto Mexicano para la Competitividad, A.C.

Cuadro 33. Resumen de Montos máximos y mínimos de adjudicación para Obra Pública

Resumen de Montos máximos y mínimos de adjudicación 2018		
OBRA PÚBLICA Y SERVICIOS RELACIONADOS	Mínimo	Máximo
Licitación Pública	\$1,896,551.72	
Concurso por Invitación cuando menos a 5 personas	\$948,275.86	\$1,896,551.72
Invitación a 3 personas	\$474,137.93	\$948,275.86
Adjudicación Directa		\$474,137.93

Fuente: Tesorería Municipal con base en el Criterio 85 del Catálogo de Criterios de Evaluación para la Elaboración del Índice de Información Presupuestal Municipal (IIPM) 2017 del Instituto Mexicano para la Competitividad, A.C.

Cuadro 34. Anexo transversal para la atención de niñas, niños y adolescentes del Municipio de Puebla

Dependencia o Entidad	No. PP.	Nombre del PP.	Monto total PP. (\$)	Área Funcional	No. Componente	Resumen Narrativo Componente	Monto total Componente (\$)	No. Actividad	Resumen Narrativo Actividad	Monto total Actividad (\$)	Criterio	% utilizado para calcular monto destinado a NNA.	Monto de la Actividad destinado a NNA.	Descripción del impacto	Tipo de impacto		Derecho Principal	Línea(s) de Acción PROMUPINNA
															Directo	Indirecto		
Secretaría de Desarrollo Social	1	Infraestructura Social para el Desarrollo Municipal	\$ 224,515,740.98	E090311010107	7	Acciones de infraestructura y equipamiento en instituciones educativas, implementadas	\$0.00	1	Implementar 1 acción de gestión para la construcción y/o el equipamiento de obras de infraestructura educativa con el Gobierno Estatal (2.5.2 PROMUPINNA)	\$0.00	1. Total	100%	\$0.00	Mejorar las condiciones educativas de los alumnos de las escuelas que pertenecen al Municipio de Puebla.		x	Derecho a vivir en condiciones de bienestar y a un sano desarrollo integral	2.5.2
Secretaría de Desarrollo Social	1	Infraestructura Social para el Desarrollo Municipal	\$ 224,515,740.98	E090311010108	8	Calidad de espacios de la vivienda, mejorada	\$55,186,660.00	1	Realizar 600 acciones sociales del Catálogo FSM-QF 2018 (2.5.2 y 2.5.3 PROMUPINNA)	\$55,137,624.83	2. Proporción demográfica	31.42%	\$17,324,241.72	Creación de un entorno digno que propicie el desarrollo integral de las niñas, niños y adolescentes a través de la mejora en los servicios básicos, la calidad y espacios de vivienda.	x		Derecho a vivir en condiciones de bienestar y a un sano desarrollo integral	2.5.2 2.5.3
Secretaría de Desarrollo Social	1	Infraestructura Social para el Desarrollo Municipal	\$ 224,515,740.98	E090311010109	9	Infraestructura social en zonas de atención prioritaria urbana, implementada	\$77,903,218.63	1	Gestionar 1 programa de infraestructura social básica dirigido a combatir el rezago en materia de servicios básicos (2.5.2 PROMUPINNA)	\$77,903,781.13	2. Proporción demográfica	31.42%	\$24,477,368.03	Capacitar en el autoempleo en las zonas de atención prioritaria del Municipio mediante la implementación de acciones. Vinculados con talleres de desarrollo humano donde encuentren la importancia de su Ser y de la vida, que le permita mantener un equilibrio personal a través del desarrollo de sus capacidades, para mejorar su desempeño personal en las organizaciones. Y de la mano de talleres deportivos como parte importante de un estilo de vida saludable; para prevenir los problemas de salud, desarrollar resistencia física e intelectual, para reducir el estrés y poder así ayudar a mantener un estilo de vida saludable.		x	Derecho a la vida, a la paz, a la supervivencia y al desarrollo	2.5.2
Secretaría de Infraestructura y Servicios Públicos	1	Infraestructura social para el desarrollo municipal	\$ 224,515,740.98	E090311010110	10	Infraestructura básica que contribuya a disminuir las carencias sociales (en materia de rehabilitación y/o construcción y/o mantenimiento de espacios públicos, de electrificación, educativas y de salud y nutrición), implementada.	\$62,000,000.00	1	Ejecutar 4 etapas del Programa de obras de espacios públicos diseñados, rehabilitados, construidos y con obras de mantenimiento ejecutados con recursos federales y/o estatales y/o municipales, a través de las distintas modalidades de co-participación (2.5.2 PROMUPINNA)	\$2,000,000.00	2. Proporción demográfica	31.42%	\$628,400.00	A través de este tipo de acciones se fortalece el tejido social, brindando a la ciudadanía espacios que fortalezcan su identidad y les proporcionen facilidades para la sana convivencia, impactando en la calidad de vida de las niñas, niños y adolescentes.	x		Derecho a vivir en condiciones de bienestar y a un sano desarrollo integral	2.5.2
Secretaría de Infraestructura y Servicios Públicos	1	Infraestructura social para el desarrollo municipal	\$ 224,515,740.98	E090311010110	10	Infraestructura básica que contribuya a disminuir las carencias sociales (en materia de rehabilitación y/o construcción y/o mantenimiento de espacios públicos, de electrificación, educativas y de salud y nutrición), implementada.	\$62,000,000.00	3	Ejecutar 2 etapas del Programa de obras de infraestructura hidrosanitaria (en materia de aguas y/o drenajes sanitario y pluvial, así como plantas de tratamiento y/o limpieza y/o desazolve de cauces) con recursos federales y/o estatales y/o municipales, a través de las distintas modalidades de co-participación (2.5.2 PROMUPINNA)	\$0.00	2. Proporción demográfica	31.42%	\$0.00	Ampliar la red de agua potable y la instalación de drenajes sanitarios contribuye a disminuir la presencia de enfermedades derivadas de la escasez de agua potable y saneamiento, garantizando una mejor calidad de vida y condiciones de salubridad e higiene.	x		Derecho a vivir en condiciones de bienestar y a un sano desarrollo integral	2.5.2
Secretaría de Infraestructura y Servicios Públicos	1	Infraestructura social para el desarrollo municipal	\$ 224,515,740.98	E090311010110	10	Infraestructura básica que contribuya a disminuir las carencias sociales (en materia de rehabilitación y/o construcción y/o mantenimiento de espacios públicos, de electrificación, educativas y de salud y nutrición), implementada.	\$62,000,000.00	4	Ejecutar 4 etapas del Programa de obras de infraestructura eléctrica con recursos federales y/o estatales y/o municipales, a través de las distintas modalidades de co-participación (2.5.2 PROMUPINNA)	\$5,000,000.00	2. Proporción demográfica	31.42%	\$1,571,000.00	Ampliar de la red de energía eléctrica contribuye a mejorar la calidad de vida y habitabilidad de las niñas, niños, adolescentes y sus familias.	x		Derecho a vivir en condiciones de bienestar y a un sano desarrollo integral	2.5.2
Secretaría de Infraestructura y Servicios Públicos	1	Infraestructura social para el desarrollo municipal	\$ 224,515,740.98	E090311010110	10	Infraestructura básica que contribuya a disminuir las carencias sociales (en materia de rehabilitación y/o construcción y/o mantenimiento de espacios públicos, de electrificación, educativas y de salud y nutrición), implementada.	\$62,000,000.00	5	Ejecutar 4 etapas del Programa de obras de infraestructura de salud con recursos federales y/o estatales y/o municipales, a través de las distintas modalidades de co-participación. (2.5.2 PROMUPINNA)	\$25,000,000.00	1. Total	100%	\$25,000,000.00	Mantener en condiciones óptimas la infraestructura de los centros educativos, incidir positivamente en la transferencia del proceso enseñanza-aprendizaje, contribuyendo a mejorar la calidad educativa que reciben las niñas, niños y adolescentes.	x		Derecho a la educación	2.5.2
Secretaría de Infraestructura y Servicios Públicos	1	Infraestructura social para el desarrollo municipal	\$ 224,515,740.98	E090311010110	10	Infraestructura básica que contribuya a disminuir las carencias sociales (en materia de rehabilitación y/o construcción y/o mantenimiento de	\$62,000,000.00	6	Ejecutar 4 etapas del Programa de obras de infraestructura de salud con recursos federales, estatales y/o municipales, a través de las distintas modalidades de co-participación.	\$15,000,000.00	2. Proporción demográfica	31.42%	\$4,713,000.00	Construir o ampliar las instalaciones de clínicas, hospitales y centros de salud, contribuir a acercar servicios médicos a las niñas, niños y adolescentes, incidiendo positivamente en la disminución de indicadores de morbilidad y mortalidad infantil.	x		Derecho a la protección de la salud y a la seguridad social	2.5.2

[illegible]

Sistema Municipal DIF	3	Protección a Personas Susceptibles o en Situación de Vulnerabilidad para la Inclusión Social	\$ 96,090,766.05	E140111030319	19	Esquema integral de diagnóstico, rehabilitación e inclusión social para personas con discapacidad, implementado	\$1,498,009.55	2	Beneficiar 835 personas a través de acciones que fomenten la cultura de salud física, salud psicológica y movilidad de las personas con discapacidad (Bajo demanda) (PROIGUALDAD 3.10.3) (1.7.2, 1.7.3 y 2.6.1 PROMUPINNA)	\$154,033.27	3. Por padrón o población objetivo	66.12%	\$101,846.80	Realizar acciones para personas con discapacidad es primordial para mejorar su calidad de vida.	X	Derecho a la inclusión de niñas, niños y adolescentes con discapacidad	1.7.2, 1.7.3 y 2.6.1
Sistema Municipal DIF	3	Protección a Personas Susceptibles o en Situación de Vulnerabilidad para la Inclusión Social	\$ 96,090,766.05	E140111030319	19	Esquema integral de diagnóstico, rehabilitación e inclusión social para personas con discapacidad, implementado	\$1,498,009.55	4	Promocionar 1 de accesibilidad a favor de la población con discapacidad (1.7.3 PROMUPINNA)	\$138,030.97	3. Por padrón o población objetivo	70.00%	\$96,621.68	Concientizar a la población sobre temas de discapacidad es primordial para que las niñas, niños y adolescentes del municipio puedan ser incluidos sin discriminación.	X	Derecho a la inclusión de niñas, niños y adolescentes con discapacidad	1.7.3
Sistema Municipal DIF	3	Protección a Personas Susceptibles o en Situación de Vulnerabilidad para la Inclusión Social	\$ 96,090,766.05	E140111030321	21	Programa de prevención y atención en materia jurídica, ejecutado	\$1,083,541.40	1	Apoyar 154 alumnos (comida, educación, becas, talleres y/o actividades culturales, recreativas, entre otras) dentro del Sistema No Escolarizado de educación primaria y secundaria que se imparte en el Centro de Día del Sistema Municipal DIF (Bajo demanda) (3.8.1 PROIGUALDAD) (2.5.6, 2.5.7 y 3.2.2, 3.1.5 PROMUPINNA)	\$305,273.55	1. Total	100%	\$305,273.55	Al brindar apoyos para los alumnos de Centro de Día para concluir sus estudios se garantiza el derecho a la educación a los niños, niñas y adolescentes, y además se incrementa el índice de alfabetización del municipio.	X	Derecho a la educación	2.5.6, 2.5.7 y 3.2.2, 3.1.5
Sistema Municipal DIF	3	Protección a Personas Susceptibles o en Situación de Vulnerabilidad para la Inclusión Social	\$ 96,090,766.05	E140111030321	21	Programa de prevención y atención en materia jurídica, ejecutado	\$1,083,541.40	3	Beneficiar a 264 adolescentes a través del Programa Jóvenes en Progreso (educación, pláticas, talleres ocupacionales y productivos, actividades recreativas y deportivas, atención psicológica y seguimiento) (Bajo demanda) (1.11.3, 1.13.1, 1.13.2, 3.2.1, 3.2.2, 3.2.3 PROMUPINNA)	\$180,296.98	1. Total	100%	\$180,296.98	Se pretende reducir el índice de menores que cometen faltas administrativas a través de diversas actividades que ofrece dicho programa.	X	Derecho a la seguridad jurídica y al debido proceso	1.11.3, 1.13.1, 1.13.2, 3.2.1, 3.2.2, 3.2.3
Sistema Municipal DIF	3	Protección a Personas Susceptibles o en Situación de Vulnerabilidad para la Inclusión Social	\$ 96,090,766.05	E140111030321	21	Programa de prevención y atención en materia jurídica, ejecutado	\$1,083,541.40	5	Beneficiar 632 personas a través de una estrategia de concientización sobre la no violencia mediante material didáctico, difusión, asesorías, reportes y pláticas integradas (Bajo demanda) (1.1.1 y 1.1.5 PROIGUALDAD) (3.1.3 PROMUPINNA)	\$95,132.58	3. Por padrón o población objetivo	21.20%	\$20,168.11	Reducir los índices de violencia beneficia sin duda a los NNA del municipio, ya que les permite desarrollarse en un ambiente de armonía.	X	Derecho de acceso a una vida libre de violencia y a la integridad personal	3.1.3
Sistema Municipal DIF	3	Protección a Personas Susceptibles o en Situación de Vulnerabilidad para la Inclusión Social	\$ 96,090,766.05	E140111030321	21	Programa de prevención y atención en materia jurídica, ejecutado	\$1,083,541.40	7	Ortorgar 4,506 Servicios jurídicos a favor de personas en estado de vulnerabilidad del municipio de Puebla (asesorías en materia jurídica, trámites ante el registro civil y reportes de derechos transgredidos). (Bajo demanda) (1.1.5 y 1.2.1 PROIGUALDAD) (1.8.3, 2.2.1, 3.1.2, 3.2.1, 3.2.2, 3.2.3 PROMUPINNA)	\$51,940.47	3. Por padrón o población objetivo	10%	\$5,194.05	Al otorgar servicios jurídicos a los NNA se procura el derecho a la seguridad jurídica y al debido proceso.	X	Derecho a la seguridad jurídica y al debido proceso	1.8.3, 2.2.1, 3.1.2, 3.2.1, 3.2.2
Sistema Municipal DIF	3	Protección a Personas Susceptibles o en Situación de Vulnerabilidad para la Inclusión Social	\$ 96,090,766.05	E140111030322	22	Estrategia para garantizar derechos de la infancia y adolescencia en el Municipio de Puebla, ejecutada	\$267,233.19	1	Beneficiar 5,000 niñas(as) en materia del cuidado del medio ambiente (Bajo demanda) (2.1.1, 2.5.5, 2.5.9 PROMUPINNA)	\$129,713.11	1. Total	100%	\$129,713.11	Cuidar el entorno en el que los niños (as) se desenvuelven ayudará a que ellos crezcan en un ambiente sano y con la cultura del cuidado del medio ambiente.	X	Derecho a vivir en condiciones de bienestar y a un sano desarrollo integral	2.1.1, 2.5.5, 2.5.9
Sistema Municipal DIF	3	Protección a Personas Susceptibles o en Situación de Vulnerabilidad para la Inclusión Social	\$ 96,090,766.05	E140111030322	22	Estrategia para garantizar derechos de la infancia y adolescencia en el Municipio de Puebla, ejecutada	\$267,233.19	2	Realizar 24 acciones para garantizar los derechos de niñas, niños y adolescentes, en los ejes de desarrollo, supervivencia, protección y participación establecidos en el PROMUPINNA (1.3.2, 1.2.4, 1.10.1, 2.3.1, 4.1.1 PROMUPINNA)	\$81,736.88	1. Total	100%	\$81,736.88	Hacer valer los derechos de los NNA del municipio les garantizará la igualdad de oportunidades para su desarrollo personal y profesional.	X	Derecho de prioridad	1.3.2, 1.2.4, 1.10.1, 2.3.1, 4.1.1
Sistema Municipal DIF	3	Protección a Personas Susceptibles o en Situación de Vulnerabilidad para la Inclusión Social	\$ 96,090,766.05	E140111030322	22	Estrategia para garantizar derechos de la infancia y adolescencia en el Municipio de Puebla, ejecutada	\$267,233.19	3	Realizar 12 acciones de coordinación con instancias especializadas a nivel regional, nacional y/o internacional en beneficio del desarrollo de la niñez del Municipio (1.2.1, 1.8.3, 2.1.1, 2.2.1, 2.7.1, 3.1.4, 3.1.5, 3.4.2 PROMUPINNA)	\$55,783.20	1. Total	100%	\$55,783.20	Tener coordinación con los ámbitos nacionales o internacionales permitirá que los NNA del municipio puedan tener desarrollo pleno e igualitario en otras entidades o países.	X	Derecho a la vida, a la supervivencia y al desarrollo	1.2.1, 1.8.3, 2.1.1, 2.2.1, 2.7.1, 3.1.4, 3.1.5, 3.4.2
Sistema Municipal DIF	3	Protección a Personas Susceptibles o en Situación de Vulnerabilidad para la Inclusión Social	\$ 96,090,766.05	E140111030320	20	Acciones transversales de vinculación, gestión y apoyo en beneficio de las personas sujetas de asistencia social, ejecutadas	\$1210,639.38	1	Atender solicitudes procedentes de personas en estado de vulnerabilidad relativas a la donación y/o apoyos de aparatos funcionales, gastos médicos-hospitalarios, entre otros. (Bajo demanda) (1.7.3 PROMUPINNA)	\$1,143,819.33	3. Por padrón o población objetivo	15.00%	\$171,572.90	A través de la donación de aparatos funcionales o gastos médicos-hospitalarios se garantiza la inclusión de los NNA del municipio.	X	Derecho a la inclusión de niñas, niños y adolescentes con discapacidad	1.7.3

Sistema Municipal DIF	3	Protección a Personas Susceptibles o en Situación de Vulnerabilidad para la Inclusión Social	\$ 96,090,766.05	E14011103032 1	21	Programa de prevención y atención en materia jurídica, ejecutado	\$1,083,541.40	4	Atender 26 personas (mujeres y sus hijos e hijas) a través de los servicios (atención médica, psicológica, jurídica, bolsa de trabajo, actividades recreativas, educación básica, alimentación y estancia) que ofrece el refugio temporal de atención para personas violentadas (Bajo demanda) (1.1.1, 1.1.5, 1.2.2 y 1.2.7 PROIGUALDAD) (1.8.3 PROMUPINNA)	\$124,831.41	3 Por padrón o población objetivo	61.76%	\$77,095.88	Ofrecer un refugio temporal para las mujeres y sus hijos es de suma importancia ya que esto permitirá que los NNA puedan desenvolverse en un ambiente libre de violencia.	X	Derecho de acceso a una vida libre de violencia y a la integridad personal	1.8.3
Secretaría de Desarrollo Social	4	Bienestar social e igualdad de oportunidades	\$ 60,606,085.62	E14011104040 4	4	Programas de atención social que apoyen la educación y capacitación, implementados	\$5,354,088.00	3	Apoyar 22,000 personas en los Centros de Desarrollo Comunitario Hábitat (3.7.1 PROIGUALDAD) (1.1.3 y 2.5.9 PROMUPINNA)	\$1,797,984.00	2. Proporción demográfica	31.42%	\$564,926.57	Prevención de la violencia, la promoción de una cultura cívica y ciudadana al respeto de los derechos humanos de las niñas, los niños y adolescentes a una cultura de paz, a través de lo lúdico como herramienta principal de enseñanza.	X	Derecho a vivir en condiciones de bienestar y a un sano desarrollo integral	1.1.3 2.5.9
Secretaría de Desarrollo Social	4	Bienestar social e igualdad de oportunidades	\$ 60,606,085.62	E14011104040 4	4	Programas de atención social que apoyen la educación y capacitación, implementados	\$5,354,088.00	5	Implementar 1 proyecto de sensibilización en el trato para niños, niñas y jóvenes con alguna discapacidad, en colaboración con los Centros de Atención Múltiple del Municipio de Puebla (3.3.3 PROMUPINNA)	\$200,000.00	1. Total	100%	\$200,000.00	Crear una cultura de trato igualitario en niñas, niños y adolescentes para un trato digno hacia personas alguna discapacidad.	x	Derecho a la no discriminación	3.3.3
Secretaría de Desarrollo Social	4	Bienestar social e igualdad de oportunidades	\$ 60,606,085.62	E14011104040 5	5	Programas de Desarrollo Social Integral Comunitario, implementados	\$1,700,395.00	1	Realizar 40 jornadas integrales de servicios en el Municipio de Puebla en coordinación con diferentes dependencias del Municipio y el Gobierno del Estado (Bajo demanda) (3.7.1 PROIGUALDAD) (1.1.3 PROMUPINNA)	\$300,000.00	2. Proporción demográfica	31.42%	\$94,260.00	Que la niña, el niño y el adolescente se sientan incluidos en todas y cada una de las actividades y servicios que se promueven dentro de las Jornadas Integrales de Servicios	x	Derecho a la no discriminación	1.1.3
Sistema Municipal DIF	4	Bienestar social e igualdad de oportunidades	\$ 60,606,085.62	E14011104040 9	9	Acciones que contribuyan a la seguridad alimentaria mediante una estrategia integral, realizadas	\$304,702.46	1	Beneficiar a 64, 000 personas a través de los programas que contribuyan a mejorar la seguridad alimentaria (Bajo demanda) (3.8.5 PROIGUALDAD) (1.4.1, 1.4.2, 1.4.3, 1.5.1 PROMUPINNA)	\$304,702.46	1. Total	100%	\$304,702.46	Contribuir al desarrollo de los NNA del municipio a través de mejorar su seguridad alimentaria, les permitirá desarrollar sus capacidades y talentos al máximo.	X	Derecho a la vida, a la paz, a la supervivencia y al desarrollo	1.4.1, 1.4.2, 1.4.3, 1.5.1
Sistema Municipal DIF	4	Bienestar social e igualdad de oportunidades	\$ 60,606,085.62	E14011104041 1	11	Jornadas de desarrollo integral para beneficiar a personas en situación de vulnerabilidad mediante servicios de asistencia social, realizadas.	\$305,410.04	1	Realizar 37 Jornadas de Desarrollo Integral (1.1.1, PROMUPINNA)	\$257,553.60	3. Por padrón o población objetivo	40.75%	\$104,953.09	Acercar los servicios a las colonias y juntas auxiliares de nuestro municipio permitirá que los NNA mejoren su condiciones de vida y se desarrollen en ambientes de sana convivencia.	X	Derecho a vivir en condiciones de bienestar y a un sano desarrollo integral	1.1.1, 1.1.2
Sistema Municipal DIF	4	Bienestar social e igualdad de oportunidades	\$ 60,606,085.62	E14011104041 1	11	Jornadas de desarrollo integral para beneficiar a personas en situación de vulnerabilidad mediante servicios de asistencia social, realizadas.	\$305,410.04	2	Brindar 37,000 servicios a través de las jornadas de desarrollo integral (Bajo demanda) (1.1.1, 1.1.2 PROMUPINNA)	\$45,988.49	3. Por padrón o población objetivo	40.75%	\$18,740.31	Acercar los servicios a las colonias y juntas auxiliares de nuestro municipio permitirá que los NNA mejoren su condiciones de vida y se desarrollen en ambientes de sana convivencia.	X	Derecho a vivir en condiciones de bienestar y a un sano desarrollo integral	1.1.1, 1.1.2
Instituto Municipal de las Mujeres	5	Ciudad con Equidad de Género y sin Violencia Social	\$ 3,000,000.00	P10041105050 2	2	Población en materia de prevención de la violencia, informada	\$2,062,000.00	2	Realizar 100 talleres en distintos temas de prevención a la violencia (3.1.3 PROMUPINNA)	\$257,000.00	3. Por padrón o población objetivo	40.00%	\$102,800.00	A través de los talleres se busca prevenir e informar sobre los diferentes tipos de violencia y la problemática que generan en el entorno social, vulnerando los derechos de mujeres y hombres.	X	Derecho de acceso a una vida libre de violencia y a la integridad personal	3.1.3
Instituto Municipal de las Mujeres	5	Ciudad con Equidad de Género y sin Violencia Social	\$ 3,000,000.00	P10041105050 2	2	Población en materia de prevención de la violencia, informada	\$2,062,000.00	5	Realizar 1 campaña de prevención del embarazo en adolescentes que impida su inserción laboral (1.2.1 y 1.10.1 PROMUPINNA)	\$200,000.00	1. Total	100%	\$200,000.00	De acuerdo a los datos proporcionados por el Sistema Nacional de Información en Salud (SINAIS) en que se es el 1er. lugar nacional en incidencia de embarazo adolescente, por lo que se generará una campaña estratégica de prevención del embarazo en adolescentes.	X	Derecho a vivir en condiciones de bienestar y a un sano desarrollo integral	1.2.1 1.10.1
Instituto Municipal de las Mujeres	5	Ciudad con Equidad de Género y sin Violencia Social	\$ 3,000,000.00	P10041105050 2	2	Población en materia de prevención de la violencia, informada	\$2,062,000.00	6	Realizar 1 campaña de prevención de la violencia hacia las mujeres (3.1.3 PROMUPINNA)	\$300,000.00	3. Por padrón o población objetivo	40.00%	\$120,000.00	La campaña de prevención de violencia hacia las mujeres, tiene el objetivo de prevenir, erradicar y concientizar acerca de la problemática social que existe para poder disminuir los índices de violencia de género.	X	Derecho de acceso a una vida libre de violencia y a la integridad personal	3.1.3

Instituto de la Juventud del Municipio de Puebla	7	Inclusión Social y Laboral de los Jóvenes	\$ 9,555,400.17	F140111070701	1	Programa de participación e identidad juvenil, implementado	\$306,195.00	2	Realizar 12 eventos formativos e integrales para el fomento a la Vinculación y participación (2.6.3 PROIGUALDAD) (3.3.2 PROMUPINNA)	\$233,075.00	3. Por padrón o población objetivo	33.32%	\$77,660.59	Esta actividad tiene un impacto de fomentar la participación social y comunitaria en niñas, niños y adolescentes de la Ciudad.	X	Derecho a Participar	3.3.2
Instituto de la Juventud del Municipio de Puebla	7	Inclusión Social y Laboral de los Jóvenes	\$ 9,555,400.17	F140111070704	4	Formación integral de las y los jóvenes, generada	\$2,638,356.17	1	Implementar 700 actividades (talleres y cursos) para fortalecer la oferta formativa en los Centros Municipales de la Juventud (3.9.1 y 3.9.2 PROIGUALDAD) (2.5.8 PROMUPINNA)	\$2,735,581.17	3. Por padrón o población objetivo	33.32%	\$911,495.65	Fortalecer el desarrollo artístico cultural, académico y social de las y los jóvenes del municipio de Puebla, a través de un enfoque de formación integral y multidisciplinario, para mejorar su calidad de vida	X	Derecho a la educación	2.5.8
Instituto de la Juventud del Municipio de Puebla	7	Inclusión Social y Laboral de los Jóvenes	\$ 9,555,400.17	F140111070704	4	Formación integral de las y los jóvenes, generada	\$2,638,356.17	2	Realizar 6 eventos formativos integrales para el fomento a la educación, cultura, recreación y deporte (3.9.1 y 3.9.2 PROIGUALDAD) (2.5.8 PROMUPINNA)	\$102,775.00	3. Por padrón o población objetivo	33.32%	\$34,244.63	Fortalecer el desarrollo artístico cultural, académico y social de las y los jóvenes del municipio de Puebla, a través de un enfoque de formación integral y multidisciplinario, para mejorar su calidad de vida	X	Derecho al descanso, cultura, esparcimiento o la práctica del deporte	2.5.8
Instituto de la Juventud del Municipio de Puebla	7	Inclusión Social y Laboral de los Jóvenes	\$ 9,555,400.17	F140111070706	6	Programas para la generación de oportunidades y fomento al bienestar de las y los jóvenes, realizados	\$1,420,435.00	2	Ejecutar 37 acciones para el Programa Punto Final dirigidas a las y los jóvenes para la prevención en materia de salud y la disminución de conductas de riesgo (1.1.3 y 3.8.6 PROIGUALDAD) (1.2.1, 1.2.3, 1.3.2 y 1.10.1 PROMUPINNA)	\$119,000.00	3. Por padrón o población objetivo	33.32%	\$39,650.80	Fomentar la prevención de conductas de riesgo, propiciando la asertiva toma de decisiones y coadyuvando a la realización de su plan de vida.	X	Derecho a la protección de la salud y a la seguridad social	1.2.1 1.2.3 1.3.2 1.10.1
Instituto de la Juventud del Municipio de Puebla	7	Inclusión Social y Laboral de los Jóvenes	\$ 9,555,400.17	F140111070706	6	Programas para la generación de oportunidades y fomento al bienestar de las y los jóvenes, realizados	\$1,420,435.00	3	Realizar 2 etapas que integran el programa de Noviazgo Saludable (1.1.3 PROIGUALDAD) (3.1.3 PROMUPINNA)	\$886,000.00	3. Por padrón o población objetivo	33.32%	\$295,215.20	Prevención de Conductas de riesgo y violencia en el noviazgo	X	Derecho de acceso a una vida libre de violencia y a la integridad personal	3.1.3
Coordinación de Regidores	8	Cultura para el desarrollo humano integral	\$ 36,162,878.56	F050411080806	6	Sensibilización cultural desde la niñez con actividades lúdico-recreativas, realizada.	\$180,000.00	01	Realizar 12 sesiones de Cabildo para el programa "Hoy soy Regidor@" (PROMUPINNA 3.3.1)	\$180,000.00	1. Total	100%	\$180,000.00	El Programa "HOY SOY REGIDOR@" es importante pues contribuye al proceso de desarrollo integral de la niñez pobla, fomentando el derecho a la recreación, expresión y a la práctica de valores.	X	Derecho a participar	3.3.1
Instituto Municipal de Arte y Cultura de Puebla	8	Cultura para el desarrollo humano integral	\$ 36,162,878.56	F050411080803	3	Espacios y actividades de participación social y expresión artística cultural desarrollados.	\$1,700,000.00	1	Realizar 71 eventos (cursos, talleres o diplomados) para fomentar la cultura (3.9.2 PROIGUALDAD) (2.7.3 y 1.5.2 PROMUPINNA)	\$1,459,560.00	2. Proporción demográfica	31.42%	\$458,593.75	Los programas de formación artística de excelencia del IMACP, se desarrollan con base en 3 prácticas artísticas (ballet, teatro y arte circense), denominados como las escuelas de formación artística: "La B", "La T" y "La C", y surgieron en esta administración con el objetivo de poner al alcance de la ciudadanía del municipio, educación de calidad en estas disciplinas de las bellas artes, buscando así de detectar y desarrollar talentos de excelencia.	X	Derecho al descanso, cultura, esparcimiento o la práctica del deporte	2.7.3 1.5.2
Instituto Municipal de Arte y Cultura de Puebla	8	Cultura para el desarrollo humano integral	\$ 36,162,878.56	F050411080804	4	Programa cultural en espacios diversos orientados a públicos establecidos.	\$1,520,000.00	2	Realizar 71 eventos de fomento a la lectura enfocados a la participación social. (2.7.3. PROMUPINNA)	\$450,000.00	2. Proporción demográfica	31.42%	\$141,390.00	La lectura permite desarrollar las habilidades del pensamiento, ordenar ideas, interrelacionar conceptos, ejercitar la memoria, lo que permite mejorar la capacidad intelectual de niños y jóvenes.	X	Derecho al descanso, cultura, esparcimiento o la práctica del deporte	2.7.3
Instituto Municipal de Arte y Cultura de Puebla	8	Cultura para el desarrollo humano integral	\$ 36,162,878.56	F050411080804	4	Programa cultural en espacios diversos orientados a públicos establecidos.	\$1,520,000.00	3	Realizar 360 eventos enfocados a la cinematografía (3.9.2 PROIGUALDAD) (2.7.3. PROMUPINNA)	\$180,000.00	2. Proporción demográfica	31.42%	\$56,556.00	Se impacta a través de la dinámica "percepción-entendimiento-comprender", en un mejoramiento de la lectoescritura, se genera un propósito de trabajo en equipo, se incentiva la creatividad gráfica y el desarrollo del pensamiento.	X	Derecho al descanso, cultura, esparcimiento o la práctica del deporte	2.7.3
Instituto Municipal de Arte y Cultura de Puebla	8	Cultura para el desarrollo humano integral	\$ 36,162,878.56	F050411080804	4	Programa cultural en espacios diversos orientados a públicos establecidos.	\$1,520,000.00	4	Realizar 216 actividades artístico-culturales en colonias y Juntas Auxiliares (3.9.2 PROIGUALDAD) (2.7.3. PROMUPINNA)	\$380,000.00	2. Proporción demográfica	31.42%	\$119,396.00	Es un programa de talleres de iniciación que atiende principalmente al público infantil y juvenil en Juntas Auxiliares, Unidades Habitacionales y Colonias Populares, que busca detectar y desarrollar aptitudes artísticas.	X	Derecho al descanso, cultura, esparcimiento o la práctica del deporte	2.7.3
Instituto Municipal del Deporte de Puebla	9	Infraestructura para el deporte, activación física y recreación.	\$ 24,794,653.57	E010111090901	1	Programas de fomento deportivo y activación física para el fortalecimiento del tejido social y la salud, realizados.	\$4,922,368.73	1	Realizar 220 acciones para la activación física en mujeres y hombres, mediante juegos, deportes, desplazamientos, actividades recreativas y educación física, en	\$3,074,000.00	3. Por padrón o población objetivo	9.04%	\$277,828.12	Las acciones de activación física incluyen actividades diseñadas para todas las edades incluyendo a NNA del municipio de Puebla.	x	Derecho al descanso, cultura, esparcimiento o la práctica del deporte	1.3.1 y 1.5.2

[illegible]

Organismo Operador del Servicio de Limpia	17	Capital Limpia y Ordenada	\$ 337,996,442.10	E030533171702	02	Servicio de limpia eficiente, ampliado.	\$218,136,567	1	Realizar 36 pagos por el concesionado en base al flete de los residuos sólidos (recolección, y disposición final) (2.7.5 PROMUPINNA)	\$197,798,758.76	2. Proporción demográfica	31.42%	\$62,148,370.00	Mantener una adecuada imagen urbana y evitar problemas de salud pública.	X	Derecho a vivir en condiciones de bienestar y a un sano desarrollo integral	2.7.5
Secretaría de Desarrollo Urbano y Sustentabilidad	18	Producción Agrícola Seguridad Alimentaria	\$ 2,795,000.00	E120133181802	1	Alimentos primarios sanos e inocuos a nivel familiar de subsistencia en zonas urbana, periurbana y rural, producidos	\$2,745,000.00	1	Impartir 260 acciones de capacitación (cursos y talleres) en materia agropecuaria de subsistencia (2.5.5 PROMUPINNA)	\$250,000.00	2. Proporción demográfica	31.42%	\$78,550.00	Capacitar a los pobladores de zonas rurales en materia agrícola	X	Derecho a vivir en condiciones de bienestar y a un sano desarrollo integral	2.5.5
Secretaría de Desarrollo Urbano y Sustentabilidad	18	Producción Agrícola Seguridad Alimentaria	\$ 2,795,000.00	E120133181802	1	Alimentos primarios sanos e inocuos a nivel familiar de subsistencia en zonas urbana, periurbana y rural, producidos	\$2,745,000.00	1	Operar 3 Huertos en Escuelas para la capacitación productiva para alimentación en zonas urbanas y periurbanas (2.5.5 PROMUPINNA)	\$286,000.00	2. Proporción demográfica	31.42%	\$89,861.20	Brindar capacitación efectiva en zonas rurales	X	Derecho a vivir en condiciones de bienestar y a un sano desarrollo integral	2.5.5
Secretaría de Seguridad Pública y Tránsito Municipal	24	Corresponsabilidad ciudadana y cultura de prevención	\$ 19,387,735.80	R060444242401	1	Programa Integral de prevención social del delito con participación ciudadana, implementado (FORTASEG)	\$ 16,300,000.00	1	Ejecutar 1 Programa de Prevención Social de Violencia y la Delincuencia con Participación Ciudadana (FORTASEG) (2.5.9 PROMUPINNA)	\$16,300,000.00	3. Por padrón o población objetivo	78.96%	\$12,871,000.00	Fortalecer la seguridad ciudadana mediante la alineación al programa de prioridad nacional denominado "Desarrollo de capacidades en las instituciones locales para el diseño de políticas públicas destinadas a la prevención social de la violencia y la delincuencia con participación ciudadana" (PROGRAMA VIOLENCIA ESCOLAR)	X	Derecho a la vida, a la paz, a la supervivencia y al desarrollo	2.5.9
Secretaría de Seguridad Pública y Tránsito Municipal	24	Corresponsabilidad ciudadana y cultura de prevención	\$ 19,387,735.80	R060444242403	3	Seguridad ciudadana mediante estrategias de reconstrucción del tejido social y prevención del delito, impulsada	\$ 3,087,735.80	2	Realizar 55 jornadas ciudadanas para fortalecer la confianza de la ciudadanía en el personal operativo así como: promover la cultura de la denuncia (1.1.1 PROIGUALDAD) (2.5.9 PROMUPINNA)	\$190,449.00	3. Por padrón o población objetivo	95.00%	\$180,926.55	Tiene por objeto generar proximidad social y confianza en la ciudadanía, mediante jornadas ciudadanas en las que se difunden las actividades que realiza la Secretaría, como el programa colono alerta, los servicios que otorga la Unidad de Atención a Víctimas, exhibición de la Unidad Canina, patrullas y motocicletas así como a través de diversos artículos y trípticos. También se realizan actividades lúdicas y de participación, donde se instala un parque de validez itinerante el cual mide 10 x 10 metros y se quiere equipar con semáforos electrónicos, señaléticas y estructuras que simulen la Ciudad de Puebla para brindar un mejor servicio.	X	Derecho a la vida, a la paz, a la supervivencia y al desarrollo	2.5.9
Secretaría de Seguridad Pública y Tránsito Municipal	24	Corresponsabilidad ciudadana y cultura de prevención	\$ 19,387,735.80	R060444242403	3	Seguridad ciudadana mediante estrategias de reconstrucción del tejido social y prevención del delito, impulsada	\$ 3,087,735.80	3	Visitar 292 instituciones educativas para realizar talleres y/o pláticas que promuevan la prevención social en 3 ejes principales: 1) Prevención de conductas delictivas 2) Seguridad Vial 3) Prevención de la violencia, en el marco de los programas mi escuela en prevención y escuela segura (1.1.3 PROIGUALDAD) (2.5.9 PROMUPINNA)	\$368,763.00	3. Por padrón o población objetivo	87.12%	\$321,266.33	Promover, a través de talleres y/o pláticas con actividades lúdicas en instituciones educativas del nivel preescolar hasta el profesional, la prevención social en tres ejes principales: 1) Prevención de conductas delictivas. 2) Seguridad vial 3) Prevención de la violencia, en el marco de los programas mi escuela en prevención y escuela segura.	X	Derecho a la vida, a la paz, a la supervivencia y al desarrollo	2.5.9
Secretaría de Gobernación	27	Protección Civil y Patrimonial	\$ 7,953,875.00	N100444272701	01	Sistema Municipal de protección civil garantizando un modelo de prevención, atención de emergencias y restablecimiento, fortalecido.	\$7,953,875.00	03	Capacitar a 7,000 personas mediante la impartición de cursos, pláticas, talleres, conferencias, repartición de material impreso y supervisión de simulacros. (1.2.3 PROMUPINNA) (Bajo demanda).	\$10,000.00	3. Por padrón o población objetivo	10.00%	\$1,000.00	Promover acciones de capacitación y prevención en materia de protección civil contribuye a salvaguardar la integridad de niñas, niños y adolescentes, promoviendo un clima de información y concientización ante posibles contingencias provocadas por desastres naturales.	X	Derecho a la vida, a la paz, a la supervivencia y al desarrollo	1.2.3
Coordinación General de Comunicación Social	28	Innovación Digital y Buen Gobierno	\$ 127,698,052.40	P100455282803	3	Información del quehacer gubernamental, difundida	\$40,397,777.00	4	Desarrollar 1 campaña de información sobre las causas, consecuencias y formas de prevención de las enfermedades que más afectan a niñas, niños y adolescentes del municipio, así como las epidémicas, cáncer, VIH/SIDA y otras de transmisión sexual (1.9.1 PROMUPINNA)	\$0.00	2. Proporción demográfica	31.42%	\$0.00	Prevenir las enfermedades que más afectan a NNA del Municipio, así como las epidémicas, cáncer, VIH/SIDA y otras de transmisión sexual.	X	Derecho a la protección de la salud y a la seguridad social	1.9.1
Coordinación General de Comunicación Social	28	Innovación Digital y Buen Gobierno	\$ 127,698,052.40	P100455282803	3	Información del quehacer gubernamental, difundida	\$40,397,777.00	5	Desarrollar 1 campaña de comunicación que informe a las familias respecto de la importancia que implica para las niñas, niños y adolescentes, vivir en ambientes familiares, de cualquier tipo, que apoyen el bienestar y su sano desarrollo (2.1.1 PROMUPINNA)	\$0.00	2. Proporción demográfica	31.42%	\$0.00	Procurar que NNA vivan prioritariamente en ambientes familiares que apoyen su bienestar y sano desarrollo.	X	Derecho a vivir en familia	2.1.1

Coordinación General de Comunicación Social	28	Innovación Digital y Buen Gobierno	\$ 127,698,052.40	P100455282810	10	Información del quehacer gubernamental en medios digitales, difundida	\$0.00	5	Realizar 1 campaña de información sobre los riesgos de las adicciones dirigidas a niñas, niños y adolescentes a través de las redes sociales (1.11.1 PROMUPINNA)	\$0.00	2. Proporción demográfica	31.42%	\$0.00	Prevenir el incremento de casos de adicciones en NNA del Municipio, así como otorgar atención integral y efectiva a los casos detectados a través de los servicios del Ayuntamiento.	X	Derecho a la protección de la salud y a la seguridad social	1.11.1
Coordinación General de Comunicación Social	28	Innovación Digital y Buen Gobierno	\$ 127,698,052.40	P100455282810	10	Información del quehacer gubernamental en medios digitales, difundida	\$0.00	6	Realizar 1 campaña de sensibilización para la comprensión e inclusión efectiva de las niñas, niños y adolescentes con discapacidad en los diferentes espacios de atención al público del Gobierno Municipal (4.2.2 PROMUPINNA)	\$0.00	2. Proporción demográfica	31.42%	\$0.00	Facilitar el acceso a la información de NNA por cualquier medio, en función de su etapa de desarrollo.	X	Derecho a la inclusión de niñas, niños y adolescentes con discapacidad	4.2.2
Coordinación General de Comunicación Social	28	Innovación Digital y Buen Gobierno	\$ 127,698,052.40	P100455282810	10	Información del quehacer gubernamental en medios digitales, difundida	\$0.00	7	Realizar 1 acción (videos, resúmenes y cortes) sobre la protección integral de los derechos de las niñas, niños y adolescentes (4.2.1 PROMUPINNA)	\$0.00	2. Proporción demográfica	31.42%	\$0.00	Potenciar las capacidades del Ayuntamiento para el acceso a la información, garantizando el mismo a las y los NNA, según su etapa de desarrollo, por cualquier medio.	X	Derecho de prioridad	4.2.1
Instituto Municipal de Planeación	30	Fortalecimiento de las finanzas municipales	\$ 866,831,625.98	P070355303010	10	Estrategias en materia de metodología del Presupuesto basado en Resultados, realizadas	\$15,000.00	5	Enviar 1 base de datos a la Tesorería Municipal como propuesta del Anteproyecto de Presupuesto de Egresos 2019 y/o información correspondiente al proceso de programación y presupuestación 2019 (3.4.4 PROMUPINNA)	\$0.00	2. Proporción demográfica	31.42%	\$0.00	La formulación del Presupuesto de Egresos 2018, contiene la información que sirve como base para estimar el gasto público transversal orientado a garantizar los derechos de niñas, niños y adolescentes	x	Derecho de prioridad	3.4.4
Tesorería Municipal	30	Fortalecimiento de las finanzas municipales	\$ 866,831,625.98	P070355303002	2	Recaudación de Ingresos de gestión H. Ayuntamiento, incrementada	\$14,861,164.01	4	Elaborar 12 reportes de referendos de licencias con venta de bebidas alcohólicas (1.2.4 PROMUPINNA)	\$0.00	2. Proporción demográfica	31.42%	\$0.00	Consolidar la línea de acción de tolerancia cero a la venta de alcohol a NNA y a adultos fuera de la normatividad establecida	x	Derecho de prioridad	1.2.4
Tesorería Municipal	30	Fortalecimiento de las finanzas municipales	\$ 866,831,625.98	P070355303006	6	Visitas de inspección a establecimientos comerciales, industriales y de servicios; mercados, Central e Industrial de Abastos para verificar el cumplimiento al Código Reglamentario del Municipio de Puebla, realizadas.	\$1,130,975.00	4	Elaborar 12 reportes de cláusulas de incumplimiento de la normativa vigente (1.2.4 PROMUPINNA)	\$0.00	2. Proporción demográfica	31.42%	\$0.00	Consolidar la línea de acción de tolerancia cero a la venta de alcohol a NNA y a adultos fuera de la normatividad establecida	x	Derecho de prioridad	1.2.4
Sindicatura Municipal	32	Acceso a la Justicia y Fortalecimiento al Marco Jurídico Municipal	\$ 73,727,562.07	G100455323204	4	Operación de los Juzgados Calificadores mediante la aplicación de la Agenda Estatal de Trabajo 2014-2017 en materia de igualdad entre mujeres y hombres, fortalecida	\$156,000.00	6	Emitir 9 reportes con datos de identificación de adolescentes que cometen una falta administrativa y que de acuerdo a las documentales hayan sido puestos a disposición por circunstancias de violencia, para la debida atención del SIPINNA. (3.2.1 PROMUPINNA)	\$0.00	1. Total	100%	\$0.00	Todo adolescente que sea puesto a disposición de los Juzgados Calificadores por cometer una falta administrativa tendrá la oportunidad por parte de SIPINNA de mejorar su calidad de vida.	x	Derecho a la seguridad jurídica y al debido proceso	3.2.1
Sindicatura Municipal	32	Acceso a la Justicia y Fortalecimiento al Marco Jurídico Municipal	\$ 73,727,562.07	G100455323204	4	Operación de los Juzgados Calificadores mediante la aplicación de la Agenda Estatal de Trabajo 2014-2017 en materia de igualdad entre mujeres y hombres, fortalecida	\$156,000.00	7	Emitir 9 reportes con datos de identificación de adolescentes que cometen una falta administrativa y que de acuerdo al dictamen médico emitido por la Secretaría de Seguridad Pública y Tránsito Municipal, sean adictos a algún tipo de estupefaciente y/o droga, para la debida atención del SIPINNA. (1.11.2 PROMUPINNA)	\$0.00	1. Total	100%	\$0.00	Todo adolescente que sea puesto a disposición de los Juzgados Calificadores por cometer una falta administrativa tendrá la oportunidad por parte de SIPINNA de mejorar su calidad de vida.	x	Derecho a la seguridad jurídica y al debido proceso	1.11.2
Sindicatura Municipal	32	Acceso a la Justicia y Fortalecimiento al Marco Jurídico Municipal	\$ 73,727,562.07	G100455323204	4	Operación de los Juzgados Calificadores mediante la aplicación de la Agenda Estatal de Trabajo 2014-2017 en materia de igualdad entre mujeres y hombres, fortalecida	\$156,000.00	8	Emitir 9 reportes enfocados a la protección de adolescentes que cometen una falta administrativa en colaboración con el SIPINNA (1.11.2, 1.13.1, 1.13.2 y 3.2.3 PROMUPINNA)	\$0.00	1. Total	100%	\$0.00	Todo adolescente que sea puesto a disposición de los Juzgados Calificadores por cometer una falta administrativa tendrá la oportunidad por parte de SIPINNA de mejorar su calidad de vida.	x	Derecho a la seguridad jurídica y al debido proceso	1.11.2 1.13.1 1.13.2 3.2.3
Sindicatura Municipal	32	Acceso a la Justicia y Fortalecimiento al Marco Jurídico Municipal	\$ 73,727,562.07	G100455323202	2	Normatividad conforme a las Leyes y Acuerdos del Ayuntamiento, aplicada	\$156,000.00	4	Emitir 02 Opiniones Jurídicas respecto de las modificaciones a ordenamientos legales municipales verificando que se reconozcan los derechos de niñas, niños y adolescentes (Bajo demanda) (3.1.2, 3.2.4 y 3.3.1. PROMUPINNA)	\$0.00	1. Total	100%	\$0.00	Las niñas, los niños y adolescentes, contarán con normatividad que reconozcan sus derechos en el Municipio de Puebla.	X	Derecho de Prioridad	3.1.2 3.2.4 3.3.1

Sindicatura Municipal	32	Acceso a la Justicia Fortalecimiento al Marco Jurídico Municipal	\$ 73,727,562.07	G10045532320 2	2	Normatividad conforme a las Leyes y Acuerdos del Ayuntamiento, aplicada	\$156,000.00	5	Realizar 4 pláticas para promover la cultura de la paz y los derechos de la infancia (3.3.4 PROMUPINNA)	\$0.00	1. Total	100%	\$0.00	El personal de Sindicatura se capacitará en materia de derechos de la infancia, con la finalidad de difundir la cultura de la paz.	X	Derecho a la libertad de convicciones éticas, pensamiento, conciencia, religión y cultura.	3.3.4
Secretaría de Gobernación	34	Fortalecimiento de la gobernabilidad y la gobernanza	\$ 280,167,556.00	E10045534340 3	03	Esquema de atención vecinal y comunitario mejorado	\$27,607,000.00	04	Realizar 30 acciones cívicas que fomenten valores entre la población (ceremonias, conferencias, cédulas, etc.) (2.6.3 PROIGUALDAD) (2.7.1. PROMUPINNA)	\$150,000.00	3. Por padrón o población objetivo	80.00%	\$120,000.00	Impulsar estas acciones a través de conferencias sobre valores cívicos y abanderamientos institucionales educativas contribuye a fortalecer la identidad de las niñas, niños y adolescentes.	X	Derecho a la educación	2.7.1
Coordinación General de Transparencia	35	Transparencia y acceso a la información	\$ 7,728,728.38	O15015535350 3	3	Mecanismos de difusión para el ejercicio del derecho de acceso a la información, dirigidos a la ciudadanía, implementados	\$750,000.00	03	Capacitar 3,320 asistentes mediante talleres y actividades en materia de Cultura de la Transparencia y Gobierno Abierto para fomentar el ejercicio del derecho de acceso a la información pública, protección de datos personales y consolidación de la transparencia municipal (Ciudadanía) (Bajo demanda) (3.8.3 PROIGUALDAD) (4.2.2. PROMUPINNA)	\$250,000.00	3. Por padrón o población objetivo	50.00%	\$125,000.00	Implementar talleres y actividades en materia de cultura de la transparencia permite la difusión del derecho humano de acceso a la información en niñas, niños y adolescentes y despertar en ellos el interés de contribuir a la construcción de una ciudadanía activa e interesada en los asuntos públicos.	X	Derecho a la libertad de expresión y de acceso a la información	4.2.2
Coordinación General de Transparencia	35	Transparencia y acceso a la información	\$ 7,728,728.38	O15015535350 3	3	Mecanismos de difusión para el ejercicio del derecho de acceso a la información, dirigidos a la ciudadanía, implementados	\$750,000.00	5	Lograr 900 asistentes en los eventos anuales (Semana de Transparencia y Comemoración del Día Municipal de la Transparencia) con la finalidad de consolidar la transparencia municipal (Ciudadanía) (Bajo demanda) (3.8.3 PROIGUALDAD) (4.2.2. PROMUPINNA)	\$300,000.00	3. Por padrón o población objetivo	33.33%	\$99,990.00	Contribuye a fortalecer los mecanismos de conocimiento, difusión y uso del derecho de acceso a la información y la transparencia, con la finalidad de incrementar la participación de las niñas, niños y adolescentes en dichos temas.	X	Derecho a la libertad de expresión y de acceso a la información	4.2.2

\$185,487,580.18

Fuente: Instituto Municipal de Planeación (IMPLAN), con base en el Artículo 2 de la Ley General de los Derechos de Niñas, Niños y Adolescentes; y el Criterio 76 del Índice de Información Presupuestal Municipal (IIPM) 2017.

Cuadro 35. Integración de los saldos de deuda pública

INSTRUMENTO	INSTITUCIÓN	GARANTÍA	No. DE CRÉDITO	TASA DE INTERÉS	FECHA SUSCRIPCIÓN Y VENCIMIENTO	SALDO AL 30 DE NOVIEMBRE 2017
Crédito simple	Banco Interacciones, S.A.	35% de las Participaciones del Ramo 28	227168	TIIE + 0.25	Ago-08 Ago-23	\$356,387,778.49
Crédito simple	Scotiabank Inverlat, S.A.	2.30% de las Participaciones del Ramo 28	049600000000022333	TIIE + 0.81	Sep-15 May-25	\$87,684,590.00
Crédito simple	BBVA Bancomer, S.A.	60% de las Participaciones del Fondo General de Participaciones	00740688619619238021	7.74%	Sep-17 Sep-18	\$300,000,000.00
SALDO DE LA DEUDA PÚBLICA						\$744,072,368.49

Fuente: Tesorería Municipal.- Contratos de Crédito Simple celebrados con Banco Interacciones, S.A., Scotiabank Inverlat, S.A., BBVA Bancomer, S.A., y el Estado Analítico de la Deuda y Otros Pasivos con corte al 30 de noviembre de 2017; y con base en los Criterios 50, 51, 54, 55, 56, 57 y 59 del Catálogo de Criterios de Evaluación para la Elaboración del Índice de Información Presupuestal Municipal (IIPM) 2017.

Gráfica 5. Comportamiento histórico de los pagos de deuda realizados durante los últimos 9 años, y las expectativas al cierre del ejercicio fiscal 2017

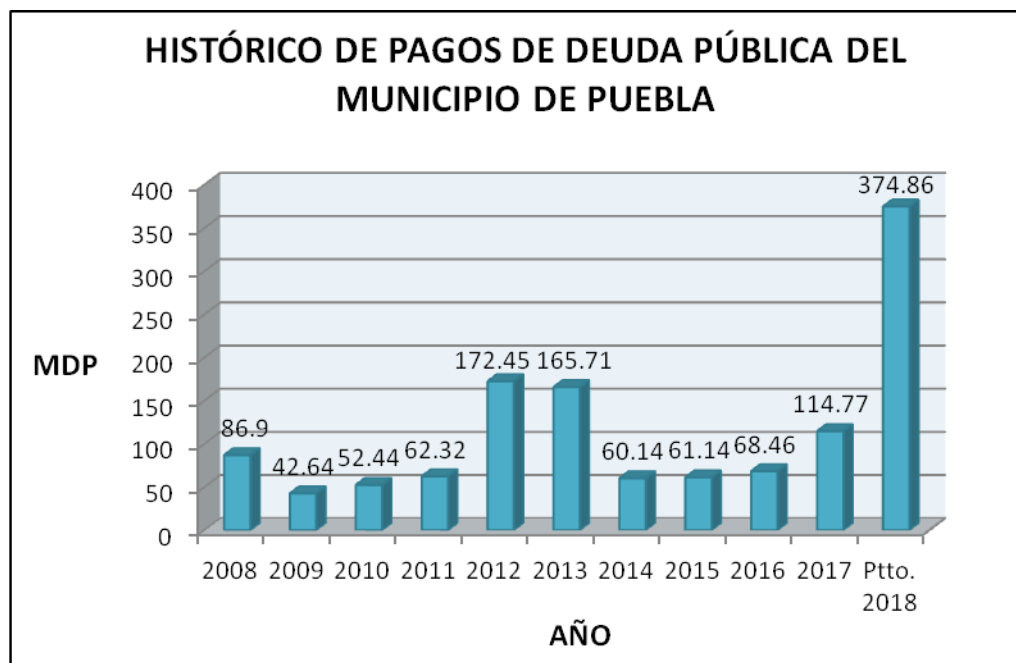

Fuente: Tesorería Municipal.- Información histórica, Estados de Situación y/o Posición Financiera; Estado Analítico de la Deuda y Otros Pasivos.

Cuadro 36. Amortizaciones a capital y pago de intereses de la deuda pública

INSTITUCIÓN	SALDO AL 01.01.17	PAGOS A CAPITAL (01.01.17 – 30.11.17)	PAGOS A INTERESES (01.01.17 – 30.11.17)	SALDO AL 30.11.17
Banco Interacciones, S.A.	\$393,658,152.45	\$37,270,373.96	\$23,136,807.39	\$356,387,778.49
Scotiabank Inverlat, S.A.	\$97,674,082.00	\$7,989,492.00	\$5,279,664.25	\$87,684,590.00
BBVA Bancomer, S.A.	\$0.00	\$0.00	\$1,999,500.00	\$300,000,000.00
Total	\$489,332,234.45	\$45,259,865.96	\$30,415,971.64	\$744,072,368.49

Fuente: Tesorería Municipal.- Estado de Situación Financiera, Estado Analítico de la Deuda y Otros Pasivos, y Estado de Actividades, todos al 31 de Diciembre de 2016 y 30 de noviembre de 2017.

Cuadro 37. Analítico de Plazas: Organismos Públicos Descentralizados

PERSONAL DE CONFIANZA		D.I.F.	IMAC	DEPORTE	JUVENTUD	INDUSTRIAL DE ABASTOS	O.O.S.L.	IMPLAN	TOTAL
PLAZA / PUESTO	REMUNERACION NETA	NUMERO DE PLAZAS							
COORDINADOR GENERAL	DE 62,886.24	-	-	-	-	-	-	1	1
DIRECTOR GENERAL	DE 55,000.00 A 70,000.00	1	-	1	-	-	-	-	2
COORDINADOR GENERAL	DE 55,000.00 A 70,000.00	-	-	-	-	-	1	-	1
COORDINADOR GENERAL	DE 36,994.50 A 36,994.50	-	-	-	-	2	-	-	2
ADMINISTRADOR GENERAL	DE 55,505.80 A 55,505.80	-	-	-	-	1	-	-	1
ASESOR	DE 39,998.48	-	-	-	-	-	-	1	1
DIRECTOR	DE 34,001.85	-	-	-	-	-	-	3	3
DIRECTOR	DE 35,001.00 A 50,000.00	6	1	-	1	-	-	-	8
DIRECTOR	DE 21,336.02 A 21,336.02	-	-	-	-	1	-	-	1
DIRECTOR DE AREA	DE 35,001 A 50,000.00	-	-	-	-	-	4	-	4
SECRETARIO TECNICO	DE 16,410.26 A 16,410.26	-	-	-	-	1	-	-	1
SECRETARIO TECNICO	DE 16,185.25 A 30,000.00	-	1	1	1	-	1	-	4
COORD. ADMINISTRATIVO	DE 16,185.25 A 30,000.00	-	-	1	1	-	-	-	2
COORD. ADMINISTRATIVO	DE 25,033.87	-	-	-	-	-	-	1	1
SECRETARIO PARTICULAR	DE 16,185.25 A 30,000.00	-	1	1	-	-	1	-	3
TITULAR DE ASUNTOS JURIDICOS	DE 16,185.25 A 30,000.00	-	-	1	-	-	-	-	1
SUB DIRECTOR	DE 30,001.00 A 35,000.00	-	4	-	-	-	-	-	4
JEFE DE DEPARTAMENTO	DE 18,820.03 A 30,001.00	-	-	-	-	-	-	8	8
JEFE DE DEPARTAMENTO	DE 17,908.80 A 17,908.80	-	-	-	-	6	-	-	6
JEFE DE DEPARTAMENTO	DE 16,000.00 A 30,000.00	35	-	-	-	-	-	-	35
JEFE DE DEPARTAMENTO	DE 16,185.25 A 30,000.00	-	1	2	3	-	9	-	15
ANALISTA CONSULTIVO A	DE 16,200.97 A 30,002.69	-	-	-	-	-	-	7	7
ANALISTA CONSULTIVO A	DE 16,185.25 A 30,000.00	-	1	4	-	-	5	-	10
ENCARGADOS DE AREA	DE 13,185.25 A 16,185.24	-	-	7	-	-	-	-	7
COORD. ESPECIALIZADO	DE 13,190.62 A 16,181.98	-	-	-	-	-	-	6	6
COORD. ESPECIALIZADO	DE 13,185.25 A 16,185.24	-	10	-	4	-	10	-	24
COORDINADOR	DE 12,500 A 15,000.00	29	-	-	-	-	-	-	29
COOR. TECNICO	DE 12,004.18 A 13,180.91	-	-	-	-	-	-	7	7
COOR. TECNICO	DE 11,379.25 A 13,185.24	-	-	-	-	-	14	-	14
ANALISTA	DE 8,500.00 A 12,000.00	63	-	-	-	-	-	-	63
ANALISTA A	DE 9,534.48 A 11,377.82	-	-	-	-	18	-	-	18
ANALISTA A	DE 8,192.46 A 11,007.57	-	-	-	-	-	-	20	20
ANALISTA A	DE 8,185.25 A 11,379.24	-	12	19	4	-	37	-	72
MEDICO	DE 8,185.25 A 11,379.24	-	-	-	-	-	1	-	1
ANALISTA B	DE 7,000.00 A 7,782.82	-	7	-	-	-	-	-	7
ANALISTA B	DE 6,000.00 A 8,000.00	-	-	-	-	-	-	2	2
ANALISTA B	DE 5,998.63 A 8,031.58	-	-	-	-	28	-	-	28
ANALISTA B	DE 4,186.24 A 8,185.24	-	-	7	2	-	187	-	196
AUXILIAR A Y B	DE 3,500.00 A 8,000.00	68	-	-	-	-	-	-	68
AUXILIAR	DE 2,185.24 A 6,879.19	-	8	57	2	-	-	-	67
BARRENDERO	DE 2,185.24 A 6,879.19	-	-	-	-	-	78	-	78
TOTALES:		202	46	101	18	57	348	56	828

PERSONAL DE BASE SINDICALIZADO Y NO SINDICALIZADO		D.I.F.	IMAC	DEPORTE	JUVENTUD	INDUSTRIAL DE ABASTOS	O.O.S.L.	IMPLAN	TOTAL
PLAZA / PUESTO	REMUNERACION	NUMERO DE PLAZAS							
ANALISTA A	DE 8,185.25 A 11,379.24	-	-	-	-	-	2	-	2
MECANICOS	DE 4,186.24 A 8,185.24	-	-	-	-	-	1	-	1
COORDINADOR	DE 12,500.00 A 15,000.00	13	-	-	-	-	-	-	13
ANALISTA	DE 8,500.00 A 12,000.00	86	-	-	-	-	-	-	86
ANALISTA B OFICIAL 2A	DE 5,829.60	-	-	-	-	8	-	-	8
ANALISTA B OFICIAL 1A	DE 6,250.80	-	-	-	-	16	-	-	16
ANALISTA B MAESTRO	DE 7,441.20	-	-	-	-	4	-	-	4
ANALISTA B	DE 4,186.24 A 8,185.24	-	-	-	-	-	5	-	5
AUXILIAR A Y B	DE 3,500.00 A 8,000.00	22	-	-	-	-	-	-	22
BARRENDERO	DE 2,185.24 A 6,879.19	-	-	-	-	-	329	-	329
AYUDANTE DE CHOFER DE BARRIDO MECANICO	DE 2,185.24 A 6,879.19	-	-	-	-	-	17	-	17
CHOFER DE BARRIDO MECANICO	DE 2,185.24 A 6,879.19	-	-	-	-	-	28	-	28
AYUDANTE DE MECANICO	DE 2,185.24 A 6,879.19	-	-	-	-	-	2	-	2
TOTAL		121	-	-	-	28	384	-	533

PERSONAL PENSIONADO E INCAPACITADO PERMANENTE		D.I.F.	IMAC	DEPORTE	JUVENTUD	INDUSTRIAL DE ABASTOS	O.O.S.L.	IMPLAN	TOTAL
PLAZA / PUESTO	REMUNERACION	NUMERO DE PLAZAS							
INCAPACITADO PERMAENENTE	DE 8,500.00 A 12,000.00	1	-	-	-	-	-	-	1
TOTAL		1	-	-	-	-	-	-	1

TOTAL GENERAL

1362

Fuente: Información proporcionada por cada Organismo Público Descentralizado, con fecha 05 de diciembre 2017