

PORTO TAXI



FACTURA: WEB - 26791

FECHA DE EXPEDICION 2017-05-16T21:06:53
FECHA DE CERTIFICACION 2017-05-16T21:08:51
EXPEDIDO EN SANTOS DUMONT, TERMINAL 2, LOCAL 5, S/N,
AVIACION CIVIL, VENUSTIANO CARRANZA, VENUSTIANO
CARRANZA, CIUDAD DE MEXICO, MEXICO

EMISOR

PORTO TAXI TERRESTRE EJECUTIVO S.A DE
C.V.
RFC PTT060227192
DOMICILIO: SANTOS DUMONT, TERMINAL 2,
LOCAL 5 # S/N - , AVIACION CIVIL, VENUSTIANO
CARRANZA, CODIGO POSTAL 15740, CIUDAD
DE MEXICO, MEXICO
RÉGIMEN GENERAL DE LAS PERSONAS
MORALES

RECEPTOR

MUNICIPIO DE PUEBLA
RFC MPU6206015F0
DOMICILIO: JUAN DE PALAFOX Y MENDOZA # 14
- , CENTRO, PUEBLA, CODIGO POSTAL 72000,
PUEBLA, MEXICO

| CANTIDAD | DESCRIPCION | PRECIO | IMPORTE |
|--|--------------------------------------|-----------------|---------|
| 1 | SERVICIO DE TRANSPORTACION TERRESTRE | 451.00 | 451.00 |
| TOTAL CON LETRA (CUATROCIENTOS CINCUENTA Y UN PESOS 00/100 M.N.) | | SUBTOTAL | 451.00 |
| | | IVA0 % | 0.00 |
| | | TOTAL | 451.00 |

Gabriel Serrano Garcia

Este documento es una representacion impresa de un CFDI
PAGO EN UNA SOLA EXHIBICION
Metqdo de Pago 01
Numero de serie del Certificado 00001000000404481494
Numero de serie del Certificado SAT 00001000000301634628
UUID 6d451a07-3353-497a-92e5-21939b754add



Sello del SAT
Sello digital del CFDI
Cadena original del complemento de certificacion del SAT

0FijjSj/hhNSs7eSl9/GSxvwx8P/68lUpBWKsTyISPTicXsdajr2qindvTIn7DYOM1lOLwOTTgYGikboVw6j19ReROplroq5bbWZ
pIFYPYOY8QGPMmV8mWyr8Yo;SAj6LBQc9JlvRkL7FhWRxVCG/pAlOean9vsk4wp1MSqk
crlDTj;AXWWuKkvgr5ROwL4JZRv1vZolqWlibGz5pggFuIke+NxyEd1dJcOsJieTCB46jP8ZTSv75qAC7oyMVGmk8vRZFaE
bB57+OOTo9/9KXvV5sXRqOOZXXInp5JEODELbeU4zJ0PbzSbGcRCOI5zRDS/twCxUhn1JGIZkCRTZ1Pu+dUcO7HFkVm
p5s12di74pSS8JXUu5779e5P1OIB9WSMKAZqhQcGxqJ//OH4IX0:0rmoGqbw6itooxtEsB8VRDB1+uhhMFmllqD3UJTOH.
Kngn3kwayoAWapTPI3zZTIMSaluDIMUe7W5Om8WO8LIDiFVFKuN8Fwp+vKkw==
||1.0|6d451a07-3353-497a-92e5-21939b754add|2017-05-16T21:08:51|crlDTj;AXWWuKkvgr5ROwL4JZRv1vZolqWlibGz5pggF
uIke+NxyEd1dJcOsJieTCB46jP8ZTSv75qAC7oyMVGmk8vRZFaEbB57+OOTo9/9KXvV5sXRqOOZXXInp5JEODELbeU4zJ
0PbzSbGcRCOI5zRDS/twCxUhn1JGIZkCRTZ1Pu+dUcO7HFkVmp5s12di74pSS8JXUu5779e5P1OIB9WSMKAZqhQcGxq
J//OH4IX0:0rmoGqbw6itooxtEsB8VRDB1+uhhMFmllqD3UJTOH+Kngn3kwayoAWapTPI3zZTIMSaluDIMUe7W5Om8WO8
LIDiFVFKuN8Fwp+vKkw==|00001000000301634628||

Boleto
Sencillo

1x - Adulto(13-69 Años)

**ROSA EVANGELINA
DEL CASTILLO**

Origen:

Destino:

Antara
cdmx

Terminal
4 Poniente Pue

(PANTARA)

(ARTE)

Viernes, 19 Mayo 2017

19:45 h

(horario en formato de 24 horas)

Asiento 2

ServicioBUS *****



Subtotal: \$241.38

I.V.A.: \$38.62

Total: \$280.00 MXN

Total: \$280.00 MXN

Folio Boleto: 23300034607
Código Factura: E9525D

May 19 - 19:45 - Francisco Flor - 2 - A - PANTARA - EFE - 2TK's

Terminal Las Torres Puebla S.A. de C.V. **WV**

RFC: 11702004P61 Boulevard Santa Fe 4722, Las Cuauhtémoc, CP 72000 Puebla, PUE. Teléfono: 222 3778341 | Mail: ventas@ltpue.com

Políticas de Viaje

Cualquier política de viaje puede ser consultada con nuestro equipo de Servicio al Cliente o desde nuestra página de Internet.

Seguro Viaje y Equipaje

Esta boleto incluye a la pasajera un seguro de viaje. En caso de pérdida - extravío de equipaje por parte de BUS se indemnizará al pasajero con \$200.00 siempre y cuando la pasajera asistió a presentar el inventario de equipaje y boleto de viaje, ya sea bolero impreso o digital.

Facturación

Si requiere Factura Ingrese a www.abus.mx se requieren los siguientes datos: Folio Boleto y Código de Seguro (ambos incluidos debajo del código QR).Al mismo puede solicitar factura en Terminal, así como a nuestro servicio Contact Center al (222) 3778341

Aviso de Privacidad

Imprimir a <https://www.abus.mx/boletos-bus/viaje> La reproducción no autorizada de este comprobante constituye un delito en términos de legislación

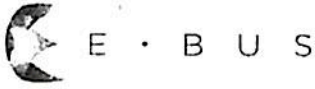

TERMINAL LAS TORRES PUEBLA SA DE CV

R.F.C.: TTP050504P51

DIRECCIÓN: BOULEVARD NORTE 4222 LAS CUARTILLAS PUEBLA PUEBLA Puebla México 72050

RÉGIMEN FISCAL: Régimen de los Coordinados

LUGAR, FECHA Y HORA DE EXPEDICIÓN: BOULEVARD NORTE 4222 LAS CUARTILLAS PUEBLA PUEBLA Puebla México 72050 21/05/2017 11:34:56 a. m.

| | |
|--|--|
| MUNICIPIO DE PUEBLA R.F.C.: MPU6206015F0 DOMICILIO FISCAL: AVENIDA JUAN DE PALAFOX Y MENDOZA 14 CENTRO PUEBLA Puebla México 72000 | FACTURA SERIE: EBD-5631 Folio Fiscal: 25C78B94-6421-4BB6-8489-1CBFFDD651BB NO. DE SERIE DEL CSD DEL EMISOR: 00001000000403703044 NO. DE SERIE DEL CSD DEL SAT: 00001000000301751173 FECHA DE CERTIFICACIÓN: 5/21/2017 11:34:56 AM |
|--|--|

| Cantidad | Unidad | Concepto | Precio U. | IVA% | Monto IVA% | Importe | |
|--|----------|---|-----------|------|------------|--------------------|------------------|
| 1 | Servicio | Boleto(s) de autobús con folio(s) 23300034907 | 241.38 | 16 | 38.62 | 241.38 | |
| IMPORTE LETRA: DOSCIENTOS OCHENTA PESOS 0000/100 M.N. | | | | | | SUBTOTAL: | \$ 241.38 |
| MÉTODO DE PAGO: (01)Efectivo | | | | | | I.V.A. 16%: | \$ 38.62 |
| FORMA DE PAGO: PAGO EN UNA SOLA EXHIBICION | | | | | | TOTAL: | \$ 280.00 |
| TIPO DE MONEDA: MXN | | | | | | | |

COMENTARIOS:

DEBO Y PAGARE(MOS) INCONDICIONALMENTE A LA VISTA Y A LA ORDEN DE AUTOBUSES MEXICO PUEBLA ESTRELLA ROJA SA DE CV LA CANTIDAD DETALLADA VALOR DE LA MERCANCIA RECIBIDA DE ENTERA CONFORMIDAD :

NOMBRE Y FIRMA

TODO CHEQUE DEVUELTO CAUSARA EL 20% DE SU VALOR DE ACUERDO CON EL ART. 193 DE LA LEY GENERAL DE TITULOS Y OPERACIONES DE CREDITO:

EFFECTOS FISCALES AL PAGO

Gabriela Sacatillana Garcia

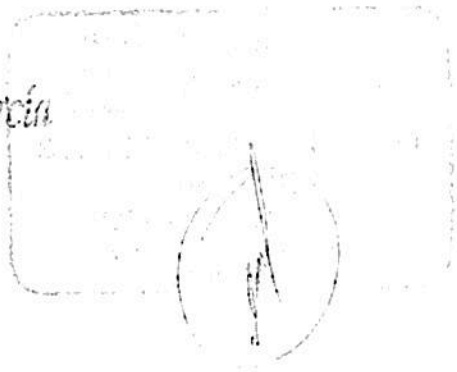

Cadena original del complemento de certificación digital del SAT:

[1] 0J25C78B94-6421-4BB6-8489-1CBFFDD651BB[2017-05-21T11:34:56]gRjGMW7fjDxKGA33m7vOuw9NLMK8230qF9T4JxXVMK9cYcUnTpeGvWMOENTq1yLQEcVeo84P8Jta

Sello digital del emisor:

Cso.vHrIPgsM7HvUOsQ+bRmG7#UQd;q3QvSZ81FAtq3qwt.1Mw3i61r5dKozzDib82Pv8zhSwyMGTe2JM00zDIZM8LaeHd50wvohN5gzM4Nks0g3e2u9HShyBCtag

Sello digital del SAT:

gRjGMW7fjDxKGA33m7vOuw9NLMK8230qF9T4JxXVMK9cYcUnTpeGvWMOENTq1yLQEcVeo84P8Jta

Yandai S.A. de C.V.
 Londres 161 Torre A Int. 7B, Col. Juárez, C.P. 06600,
 Cuauhtémoc, Ciudad de México
 R.F.C. YAN110210SC0
 Régimen fiscal: REGIMEN GENERAL DE LEY
 PERSONAS MORALES

FACTURA A1306
 6EA023DF-783D-4DCA-B26E-BEEE37FD200F
No. de Certificado
 00001000000307601538
No. de Serie Certificado SAT
 00001000000301751173
Fecha y Hora de Certificación
 2017-05-16T00:16:58

*** COMPROBANTE FISCAL DIGITAL ***

INGRESO

Expedido en: Ciudad de México a 16/May/2017 12:16:21a.m.

Sushi Itto Aeropuerto Terminal 2
 Av. Capitán Carlos León González S/N Triangulo de Salidas Loc. TS-25 Zona Federal Aeropuerto Internal
 Ciudad de México Venustiano Carranza Ciudad de México 15620 Tel 4313-0181

Expedido a:
 R.F.C.: MPU6206015F0
 MUNICIPIO DE PUEBLA
 JUAN DE PALAFOX Y MENDOZA 14, Col. CENTRO, C.P.: 72000, PUEBLA, PUEBLA

| Cantidad | Unidad de Medida | Descripción | Valor Unitario | Importe |
|---|------------------|--------------------------------|-----------------|-----------------|
| 1 | NO APLICA | CONSUMO DE ALIMENTOS Y BEBIDAS | \$229.31 | \$229.31 |
| DOSCIENTOS SESENTA Y SEIS PESOS 0/100 M.N. | | | Subtotal | \$229.31 |
| PAGO EN UNA SOLA EXHIBICION | | | Iva 16% | \$36.69 |
| Método de pago: (01)-Efectivo/# Cta. Bco. (No identificado) | | | Total | \$266.00 |

Gabriela Samillana Garcia

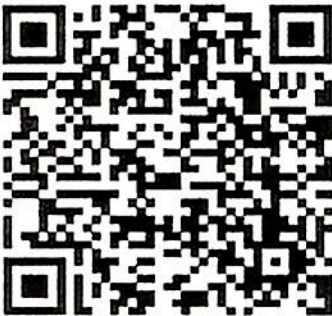
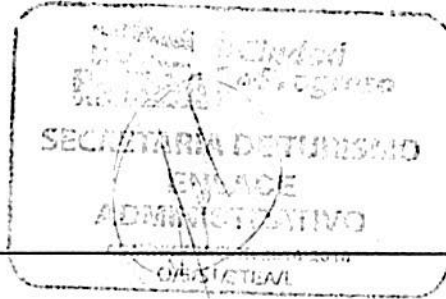

Sello Digital Del CFDI:

Y1wyxcB0L6soKAqT39nppVSOv+IPoJLv/EFUsoGQ3JU3wmjdphBWgl8cFxDeoUrhJbnpgWd1qmUmlvY6G26K6XnX
 TwMlWPPjqa4XiqzUFNby15IPOWv0EpuUWnyVwqSYbHZ/zZYbqzIKGcBUYjB6Ld5B1ZqAj0odwgOmD92R24W9qT
 oPflAaOhW5GepFMqsueNE+KSs3TrX97IBdqmXno0rcePR06C3IU4IbD5eG7pCrKbDTUca2PDI9YsmmKs1trkSnV

Sello del SAT:

NUa8fWnNbT8m3RzINW7jm5qx4suYv8uYfuiXg9YAioXaizOq+Im5kVqPI3MwmX3mQC2uY38nH3o5oVy4k1B0Hp9bO
 Qf8XQ/ielazZ/77/ZfkUADQ8cJV3N/e97zrkPqaQzWdZxLLcRPeLKKIH+Cw/VJ4qvIUVCN2noAv2zsc=

Cadena Original del complemento de certificación digital del SAT:

||1.0|6EA023DF-783D-4DCA-B26E-BEEE37FD200F|2017-05-16T00:16:58|Y1wyxcB0L6soKAqT39nppVSOv+IPoJLv/EFUsoGQ3JU3w
 mjdpBwgl8cFxDeoUrhJbnpgWd1qmUmlvY6G26K6XnXTwMlWPPjqa4XiqzUFNby15IPOWv0EpuUWnyVwqSYbHZ/zZYbqzIKGcBUYj
 B6Ld5B1ZqAj0odwgOmD92R24W9qToPflAaOhW5GepFMqsueNE+KSs3TrX97IBdqmXno0rcePR06C3IU4IbD5eG7pCrKbDTUca2P
 DI9YsmmKs1trkSnVXULc9uyXun2A1nyXTI81vDOEQM7wB0CyrT4DdsQa39P0Id.EsvHPBEXDdVEnQurK6fwep4Gg==|0000100000
 0301751173||

*** ESTE DOCUMENTO ES UNA REPRESENTACION IMPRESA DE UN CFDI ***

NOMBRE DEL ÁREA QUE CLASIFICA:

Secretaría de Turismo / Enlace Administrativo

IDENTIFICACIÓN DEL DOCUMENTO:

Comprobación de facturas del Jefe de Departamento de Atención al Visitante por comisión al Congreso de Investigación Turística Aplicada realizado en Guanajuato del 16 al 20 de mayo de 2017

PARTES O SECCIONES CLASIFICADAS, ASÍ COMO LAS PÁGINAS QUE LA CONFORMAN:

Registro Federal de Contribuyentes de personas físicas con actividad empresarial o con Régimen de Incorporación Fiscal y Dirección Fiscal.

FUNDAMENTO LEGAL QUE SUSTENTE LA CLASIFICACIÓN (Nombre del ordenamiento, artículos, fracciones, párrafos):

Artículo 134 fracciones I y II de la Ley de Transparencia y Acceso a la Información Pública del Estado de Puebla, artículos 2 fracción IV y 3 fracción V de la Ley de Protección de Datos Personales en Posesión de Sujetos Obligados del Estado de Puebla, quincuagésimo sexto, sexagésimo, sexagésimo segundo y sexagésimo tercero de los Lineamientos Generales en Materia de Clasificación y Desclasificación de la Información, así como para la elaboración de Versiones Públicas

RAZONES O CIRCUNSTANCIAS QUE MOTIVARON LA CLASIFICACIÓN:

Como lo establece el artículo 134 de la Ley de Transparencia y Acceso a la Información Pública del Estado de Puebla. El documento contiene datos personales concernientes a una persona identificada o identificable

GABRIELA SANTILLANA GARCÍA
ENLACE ADMINISTRATIVO DE LA SECRETARÍA DE TURISMO

GABRIELA SANTILLANA GARCÍA
ENLACE ADMINISTRATIVO DE LA SECRETARÍA DE TURISMO

NOMBRE, FIRMA Y CARGO DEL TITULAR DEL ÁREA

NOMBRE, FIRMA Y CARGO DE QUIEN CLASIFICA

DATOS DEL ACTA DE SESIÓN DEL COMITÉ DE TRANSPARENCIA, DONDE SE APROBÓ LA VERSIÓN PÚBLICA:

FECHA DE LA SESIÓN

08/11/2017

NÚMERO DEL ACTA

0021/CT/ORD/-MPUE-08/11/2017

TIPO DE SESIÓN:

ORDINARIA

EXTRAORDINARIA

KARINA SOLEDAD GONZALEZ DELGADILLO

Factura

Domicilio y Expedido en:

GUANAJUATO, GUANAJUATO



Lugar de expedición: GUANAJUATO, GUANAJUATO

Datos del receptor

Cliente: MUNICIPIO DE PUEBLA

RFC: MPU6206015F0

Domicilio:

Calle: JUAN DE PALAFOX Y MENDOZA No. 14

Col. CENTRO, CP. 72000

PUEBLA, PUEBLA

Comprobante Fiscal Digital por Internet

Folio fiscal: C0A4B967-56EC-4555-AEC0-D52F256483F2

Número de comprobante: 1937

Forma de pago: Pago en una sola exhibición

Fecha comprobante: 2017-05-18T11:45:33

Fecha de certificación del CFDI: 2017-05-18T11:46:12

Método de pago y Cuenta:

01 Efectivo

Régimen fiscal: Regimen de las Personas Fisicas con

| Cantidad | Unidad | Descripción | Precio unitario | Importe |
|----------|--------|-------------|-----------------|---------|
| 1.00 | N/A | CONSUMO | 306.04 | 306.04 |
| | | | Subtotal | 306.04 |
| | | | I.V.A 16.00% | 48.97 |

Total 355.01

TRESCIENTOS CINCUENTA Y CINCO PESOS 01/100 M.N.

"Este documento es una representación impresa de un CFDI"

Número de serie del certificado de sello digital:

00001000000400571269

Número de serie del certificado de sello digital del SAT:

00001000000301021501

Cadena original del complemento de certificación digital del SAT:

Sello Digital del Emisor:

Sello digital del SAT:

Emiso por: **FACTUR@**
Aspe de Mauná S de CV



NOMBRE DEL ÁREA QUE CLASIFICA:
Secretaría de Turismo / Enlace Administrativo

IDENTIFICACIÓN DEL DOCUMENTO:
Comprobación de facturas del Jefe de Departamento de Atención al Visitante por comisión al Congreso de Investigación Turística Aplicada realizado en Guanajuato del 16 al 20 de mayo de 2017

PARTES O SECCIONES CLASIFICADAS, ASÍ COMO LAS PÁGINAS QUE LA CONFORMAN:
Registro Federal de Contribuyentes de personas físicas con actividad empresarial o con Régimen de Incorporación Fiscal y teléfono.

FUNDAMENTO LEGAL QUE SUSTENTE LA CLASIFICACIÓN (Nombre del ordenamiento, artículos, fracciones, párrafos):
Artículo 134 fracciones I y II de la Ley de Transparencia y Acceso a la Información Pública del Estado de Puebla, artículos 2 fracción IV y 3 fracción V de la Ley de Protección de Datos Personales en Posesión de Sujetos Obligados del Estado de Puebla, quincuagésimo sexto, sexagésimo, sexagésimo segundo y sexagésimo tercero de los Lineamientos Generales en Materia de Clasificación y Desclasificación de la Información, así como para la elaboración de Versiones Públicas

RAZONES O CIRCUNSTANCIAS QUE MOTIVARON LA CLASIFICACIÓN:
Como lo establece el artículo 134 de la Ley de Transparencia y Acceso a la Información Pública del Estado de Puebla. El documento contiene datos personales concernientes a una persona identificada o identificable



GABRIELA SANTILLANA GARCÍA
ENLACE ADMINISTRATIVO DE LA SECRETARÍA DE TURISMO



GABRIELA SANTILLANA GARCÍA
ENLACE ADMINISTRATIVO DE LA SECRETARÍA DE TURISMO

NOMBRE, FIRMA Y CARGO DEL TITULAR DEL ÁREA

NOMBRE, FIRMA Y CARGO DE QUIEN CLASIFICA

DATOS DEL ACTA DE SESIÓN DEL COMITÉ DE TRANSPARENCIA, DONDE SE APROBÓ LA VERSIÓN PÚBLICA:

FECHA DE LA SESIÓN

08/11/2017

NÚMERO DEL ACTA

0021/CT/ORD/-MPUE-08/11/2017

TIPO DE SESIÓN:

ORDINARIA

EXTRAORDINARIA

Subway № 44565-0 Teléfono [REDACTED]
BLVD MIGUEL HIDALGO SUR 229 LOC 2 COL. C
QUERETARO, SAN JUAN DEL RIO, 76800
Empleado: OSCAR 16/05/2017 10:35:55
ID Term - Trans № 1/A-9370

Recibo del Cliente

RFC: [REDACTED] Anagreci Ortiz Sandoval

| Cnt | Tamaño | Desc | Precio |
|-----|--------|---------------------------|--------|
| 1 | | Carne y Queso 15 cm | 60.00 |
| 1 | | (MX) Combo del día B.M.T. | 58.00 |
| | | -B.M.T. 15 cm | |
| | | -Bebida Refresca de 621ml | |
| | | -Papitas | |

Subtotal 101.72
I.V.A. (16%) 16.28
Total (Para tomar agua) 118.00
Efectivo 120.00
Cambio 2.00

Ciento dieciocho pesos 00/100 H.N.
ADMINISTRATIVO

Obten una Orden de Compra visitando www.cue
o en www.subway.com

Gabriela Santibañez

37501

ALIMENTOS



QUEJAS Y DENUNCIAS
01 800 1 VIGILA
844 4 22

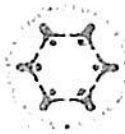

www.Pueblacapital.gob.mx

○ - Puebla Ayto ○ - Ayuntamiento de Puebla

NOMBRE DEL ÁREA QUE CLASIFICA:

Secretaría de Turismo / Enlace Administrativo

IDENTIFICACIÓN DEL DOCUMENTO:

Comprobación de facturas del Jefe de Departamento de Atención al Visitante por comisión al Congreso de Investigación Turística Aplicada realizado en Guanajuato del 16 al 20 de mayo de 2017

PARTES O SECCIONES CLASIFICADAS, ASÍ COMO LAS PÁGINAS QUE LA CONFORMAN:

Registro Federal de Contribuyentes de personas físicas con actividad empresarial o con Régimen de Incorporación Fiscal y Dirección Fiscal.

FUNDAMENTO LEGAL QUE SUSTENTE LA CLASIFICACIÓN (Nombre del ordenamiento, artículos, fracciones, párrafos):

Artículo 134 fracciones I y II de la Ley de Transparencia y Acceso a la Información Pública del Estado de Puebla, artículos 2 fracción IV y 3 fracción V de la Ley de Protección de Datos Personales en Posesión de Sujetos Obligados del Estado de Puebla, quincuagésimo sexto, sexagésimo, sexagésimo segundo y sexagésimo tercero de los Lineamientos Generales en Materia de Clasificación y Desclasificación de la Información, así como para la elaboración de Versiones Públicas

RAZONES O CIRCUNSTANCIAS QUE MOTIVARON LA CLASIFICACIÓN:

Como lo establece el artículo 134 de la Ley de Transparencia y Acceso a la Información Pública del Estado de Puebla. El documento contiene datos personales concernientes a una persona identificada o identificable



GABRIELA SANTILLANA GARCÍA
ENLACE ADMINISTRATIVO DE LA SECRETARÍA DE TURISMO

NOMBRE, FIRMA Y CARGO DEL TITULAR DEL ÁREA



GABRIELA SANTILLANA GARCÍA
ENLACE ADMINISTRATIVO DE LA SECRETARÍA DE TURISMO

NOMBRE, FIRMA Y CARGO DE QUIEN CLASIFICA

DATOS DEL ACTA DE SESIÓN DEL COMITÉ DE TRANSPARENCIA, DONDE SE APROBÓ LA VERSIÓN PÚBLICA:

FECHA DE LA SESIÓN

08/11/2017

NÚMERO DEL ACTA

0021/CT/ORD/-MPUE-08/11/2017

TIPO DE SESIÓN:

ORDINARIA

EXTRAORDINARIA

ANAGRECI ORTIZ SANDOVAL

[Redacted]
SAN JUAN DEL RIO, QUERETARO
76800, MEXICO
RFC: [Redacted]
Regimen de Incorporación Fiscal

Expedido en:
SAN JUAN DEL RIO
QUERETARO

Factura
AN-4451
Fecha Emisión
2017-05-21T11:45:31
Fecha de certificación
2017-05-21T11:45:33
Folio Fiscal
934199E7-6355-4F3A-9F16-902D4C219190
No. Certificado Digital
00001000000303908487
No. Certificado SAT
00001000000306850881

Receptor del comprobante fiscal:
MUNICIPIO DE PUEBLA
AVENIDA JUAN DE PALAFOX Y MENDOZA 14
CENTRO
PUEBLA, Puebla
72000, México
RFC: MPU6206015F0

| Cantidad | Unidad | Descripción | Precio Unitario | Importe |
|----------|-----------|--|-----------------|----------|
| 1 | no aplica | Consumo Alimentos conforme a ticket No. 9370 | \$101.72 | \$101.72 |

Forma de Pago: Pago en una sola exhibición
Importe con Letra: ciento diez y ocho pesos 00/100 M.N.
Metodo de Pago: código (01), Efectivo

Subtotal \$101.72
IVA 16% \$16.28
Total \$118.00

Cadena Original del complemento de certificación del SAT
[Redacted]
Sello Digital del CFDI
[Redacted]
Sello Digital del SAT
[Redacted]

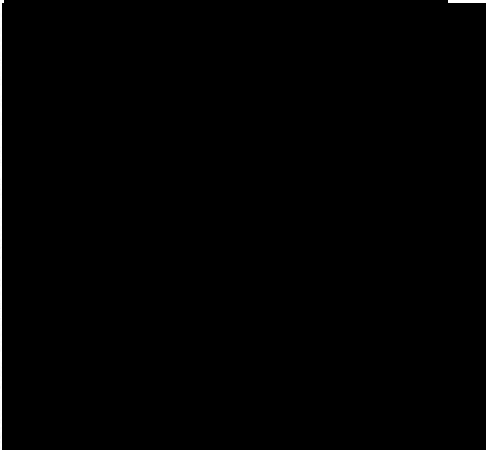

Este documento es una representación impresa de un CFDI

Gabriela Samalana Garcia

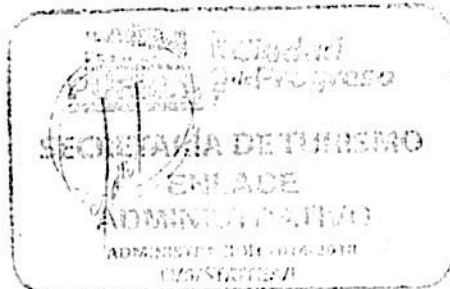

NOMBRE DEL ÁREA QUE CLASIFICA:

Secretaría de Turismo / Enlace Administrativo

IDENTIFICACIÓN DEL DOCUMENTO:

Comprobación de facturas del Jefe de Departamento de Atención al Visitante por comisión al Congreso de Investigación Turística Aplicada realizado en Guanajuato del 16 al 20 de mayo de 2017

PARTES O SECCIONES CLASIFICADAS, ASÍ COMO LAS PÁGINAS QUE LA CONFORMAN:

Registro Federal de Contribuyentes de personas físicas con actividad empresarial o con Régimen de Incorporación Fiscal y Dirección Fiscal.

FUNDAMENTO LEGAL QUE SUSTENTE LA CLASIFICACIÓN (Nombre del ordenamiento, artículos, fracciones, párrafos):

Artículo 134 fracciones I y II de la Ley de Transparencia y Acceso a la Información Pública del Estado de Puebla, artículos 2 fracción IV y 3 fracción V de la Ley de Protección de Datos Personales en Posesión de Sujetos Obligados del Estado de Puebla, quincuagésimo sexto, sexagésimo, sexagésimo segundo y sexagésimo tercero de los Lineamientos Generales en Materia de Clasificación y Desclasificación de la Información, así como para la elaboración de Versiones Públicas

RAZONES O CIRCUNSTANCIAS QUE MOTIVARON LA CLASIFICACIÓN:

Como lo establece el artículo 134 de la Ley de Transparencia y Acceso a la Información Pública del Estado de Puebla. El documento contiene datos personales concernientes a una persona identificada o identificable



GABRIELA SANTILLANA GARCÍA
ENLACE ADMINISTRATIVO DE LA SECRETARÍA DE TURISMO

NOMBRE, FIRMA Y CARGO DEL TITULAR DEL ÁREA



GABRIELA SANTILLANA GARCÍA
ENLACE ADMINISTRATIVO DE LA SECRETARÍA DE TURISMO

NOMBRE, FIRMA Y CARGO DE QUIEN CLASIFICA

DATOS DEL ACTA DE SESIÓN DEL COMITÉ DE TRANSPARENCIA, DONDE SE APROBÓ LA VERSIÓN PÚBLICA:

FECHA DE LA SESIÓN

08/11/2017

NÚMERO DEL ACTA

0021/CT/ORD/-MPUE-08/2017

TIPO DE SESIÓN:

ORDINARIA

EXTRAORDINARIA



Alimentación & Gourmets

Restaurant Casa Valadez

JESUS VALADEZ SAIZ

R.F.C.:

C.P.: 36000

Teléfono:

Guanajuato Guanajuato, Guanajuato, México

Régimen Fiscal: PERSONAS FISICAS REGIMEN GENERAL DE LEY

FACTURA EN TICKET

F- 70354
Lugar Exp. JARDIN UNION 3 , CENTRO, 36000, GUANAJUATO,
GUANAJUATO, GUANAJUATO, MEXICO
Fecha y Hora Emision: 26/5/2017, 14:56:25
Folio Fiscal 47B5C083-073D-4B4F-6001-FB0371C87051
Serie Cert SAT 00001000000404486074
Serie Cert CSD: 00001000000300940310
Fecha Hora Cert: Mayo 26 2017 - 14:56:31

Cliente:
MUNICIPIO DE PUEBLA

R.F.C.: MPU6206015F0
Domicilio: JUAN DE PALAFOX Y MENDOZA No. 14
Colonia: CENTRO
C.P.: 72000
PUEBLA, .
PUE., MEXICO

| Cant. | Unidad | Descripción | P.Unit. | Importe |
|-------|--------|--|---------|---------|
| 1.00 | PIEZA | CONSUMO GENERAL consumo 17 de mayo del 2017 | 250.00 | 250.00 |

Subtotal: 250.00
I.V.A.: 40.00
TOTAL: 290.00

DOSCIENTOS NOVENTA PESOS 00/100 M.N.

Forma de Pago: 01

Condiciones de Pago: PAGO EN UNA SOLA EXHIBICIÓN

No. de Cta de Pago:

Este documento es una representación impresa de un CFDI.

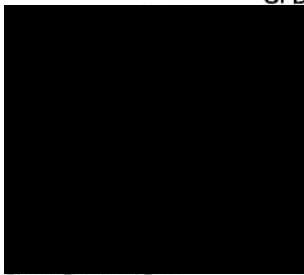

Efectos Fiscales al Pago

Sello Digital

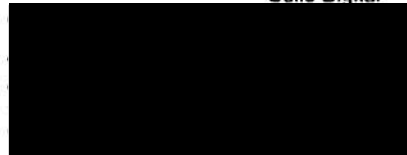

Sello SAT



Gabriela Santillana Garcia



Folio Fiscal
999CC9F7-4626-43EC-B6AE-BF21584E7F9D

Factura
25377

No. De Serie del CSD del emisor
00001000000300488177

Fecha y Hora de emisión
19/5/2017 10.14.14

Lugar de expedición
LUCAS ALAMAN 8 , INDEPENDENCIA, 36250, GUANAJUATO,
GUANAJUATO, GUANAJUATO, México

| | | |
|--|---|---|
| Fecha y hora de certificación: Mayo 19 2017 - 10:14:29 | No de Serie del Certificado del SAT 00001000000404486074 | Forma de Pago PAGO EN UNA SOLA EXHIBICIÓN |
| Método de Pago 28 | Régimen Fiscal del Emisor REGIMEN GENERAL DE LEY PERSONAS MORALES | Cuenta de Pago 2390 |

| | |
|--|---|
| Emisor | Receptor |
| R.F.C.: EHO130410P81 EMPRENDEDORES HOTELEROS, S.A. DE C.V. LUCAS ALAMAN No 8 Col. INDEPENDENCIA C. P. 36250 GUANAJUATO GUANAJUATO Tel: Correo: aszpalacios@yahoo.com.mx | R.F.C.: MPU6206015F0 MUNICIPIO DE PUEBLA JUAN DE PALAFOX Y MENDOZA No. 14 Col. CENTRO C. P. 72000, Puebla Puebla Tels. Correo: |

| Cantidad | Unidad | Concepto / Descripción | Precio Unitario | Importe |
|--|-----------|----------------------------|-------------------------------|----------|
| 3.00 | No aplica | SERVICIO DE HOSPEDAJE | 779.66 | 2,338.98 |
| Entidad a la que aplica el gasto: | | Ámbito del proceso: | Clave de contabilidad: | |

| | |
|---------------|-----------------|
| Subtotal: | 2,338.98 |
| Ish 2%: | 46.78 |
| I.v.a.: | 374.24 |
| Total: | 2,760.00 |

Importe con letra
DOS MIL SETECIENTOS SESENTA PESOS 00/100 M.N.

Sello digital del CFDI
0hKAKx8bAC8yQJnGxW3c7HF1qHNAZk7DqHTKV6B70i*Ec2EAMq5zZvCDLod8LJtoVja54Hdyc0xNq6c
e4Pm4XUzH4yzqOefnkHdFDQnP7dnleZx40ZDZmSm39zthv1b1vHrHNKN6sPD1UH53Y7yzqULYEwLbvzNPI+a0=

Sello del SAT
176VqOYxn7Tg+ngHJ0mIX0d;zpCG9HMY171E0EIVArXU+wnt58CNeGsj+xUhoosPm1uLnDxYrJvK
fV3Yc+5CQy6MCFEFn4HG1bOdYCoMiofz+EHUyADgqEtdCUX7xaxRP/25+wj121xpEVNqW
IZICPZaYXkVU8IZ1f;E+4hJgCCQ+C0iAilUAm+GuWMRA000;BoLyErBKDxAEpaNxU6BQZv5Rk3DG
4Cv8NNUz/d+fsikgmxLX1b3sqKD;GSZtAdypGHprLbWcH2f0v6XB2oR4RzK6ph01Gz1SgdZDqLn
iX7w15CTKcVPhQ+B+8RhmA==

Cadena original del complemento de certificación digital del SAT
||1 0;999CC9F7-4626-43EC-B6AE-BF21584E7F9D|2017-05-19T10:14:29;0hKAKx8bAC8yQJnGt
xW3c7HF1qHNAZk7DqHTKV6B70i*Ec2EAMq5zZvCDLod8LJtoVja54Hdyc0xNq6c+Pm4XUzH4y
zqOefnkHdFDQnP7dnleZx40ZDZmSm39zthv1b1vHrHNKN6sPD1UH53Y7yzqULYEwLbvzNPI+a0=|0000
1000000404486074||

Este documento es una representación impresa de un CFDI *Efectos fiscales al pago



| DETALLE DEL COMPLEMENTO INE | |
|-------------------------------|------------------------|
| Tipo de proceso: | Tipo de comité: |
| Clave de contabilidad: | |